

Merkmalsuntersuchungsblatt

gemäß Zuchttrichtlinien des D.I.B. (2002) - Rasse Carnica

Merkmalsbeurteilungsst. 6-002

Ingrid Müller, Südliches Feld 19
29358 Eicklingen, 05144 - 5600445

Herrn
Wolfgang Scheele
Hümmerstrasse 1

34388 Trendelburg 4

1a Zuchtbuchnr. **AT-99-120-597-2021**
Züchter AT-99-120 Karl Perner
Leistungsprüfer/Besitzer DE-7-146 Wolfgang Scheele
2a Mutter der Königin AT-99-120-71190-2019
Art der Paarung 1 künstl. Besamung
Beleg-/Besamungsst. DE-99-71
4a Anpaarung AT-99-120-71841-2018
Rasse-Linie 6

Arbeitsbienen

Panzerzeichen %			
	O/e	E	R
beurteilt	100	0	0
zulässig	100	30	0

Haarlänge %			
	k (<0,35)	m (0,35-0,4)	l (>0,4)
gemessen	96	4	0
zulässig	100	30	0

Filzbinden %			
	F (>1)	ff (1)	f (<1)
beurteilt	92	8	0
zulässig	100	50	0

Cubitalindex			
	MW	min	max
gemessen	2,44	1,97	3,67
zulässig	>2,5	>1,86	

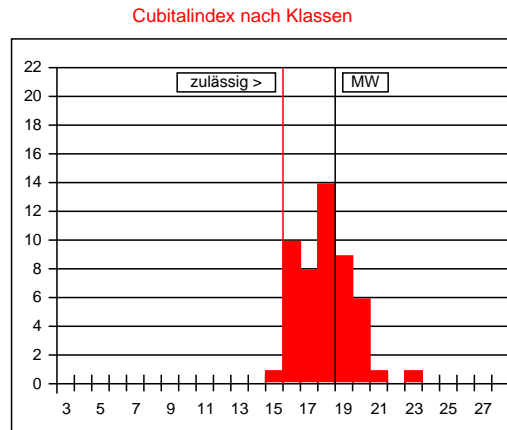

Werte in Klasse 15: 2%
maximal zulässig: 2%
Werte in Klasse 15, 16, 17: 38%
maximal zulässig: 15%

Cubitalindex nach Klassen		
Klasse	Bereich	%
<6	<1,00	
6	1,00-1,06	
7	1,07-1,13	
8	1,14-1,21	
9	1,22-1,30	
10	1,31-1,39	
11	1,40-1,49	
12	1,50-1,60	
13	1,61-1,72	
14	1,73-1,85	
15	1,86-1,99	2
16	2,00-2,15	20
17	2,16-2,32	16
18	2,33-2,52	28
19	2,53-2,74	18
20	2,75-2,99	12
21	3,00-3,28	2
22	3,29-3,61	
23	3,62-3,99	2
24	4,00-4,44	
25	4,45-4,99	
26	5,00-5,66	
27	5,67-6,49	
>27	>6,49	

Beurteilung von **50 Arbeitsbienen**: nicht rassetypisch für Carnica

Bemerkungen:

Drohnen

Panzerzeichen %			
	O/i	I	R
beurteilt	100	0	0
zulässig	100	0	0

Haarfarbe %					
	gr	lgr/rbr	ge	br	sch
beurteilt	100	0	0	0	0
zulässig	100	100	0	0	0

Cubitalindex			
	MW	min	max
gemessen	2,10	1,21	3,06
zulässig	>1,8	>1,4	

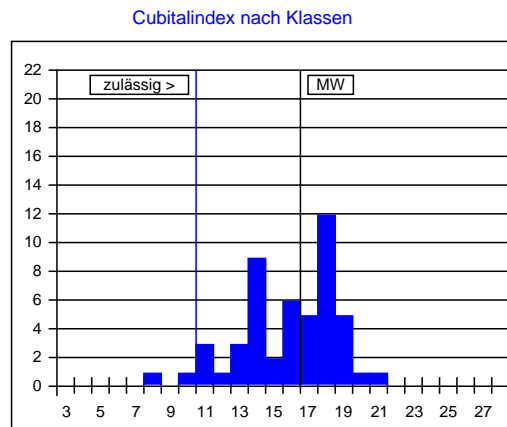

Cubitalindex nach Klassen		
Klasse	Bereich	%
<5	<0,93	
5	0,93-0,99	
6	1,00-1,06	
7	1,07-1,13	
8	1,14-1,21	2
9	1,22-1,30	
10	1,31-1,39	2
11	1,40-1,49	6
12	1,50-1,60	2
13	1,61-1,72	6
14	1,73-1,85	18
15	1,86-1,99	4
16	2,00-2,15	12
17	2,16-2,32	10
18	2,33-2,52	24
19	2,53-2,74	10
20	2,75-2,99	2
21	3,00-3,28	2
22	3,29-3,61	
23	3,62-3,99	
>23	>3,99	

Beurteilung von **50 Drohnen**: nicht rassetypisch für Carnica

Bemerkungen:

Datum:

Unterschrift: