

# Merkmalsuntersuchungsblatt

gemäß Zuchttrichtlinien des D.I.B. (2002) - Rasse Carnica

Merkmalsbeurteilungsst. 6-002

Ingrid Müller, Südliches Feld 19  
29358 Eicklingen, 05144 - 5600445

Herrn  
Jörg Tuppinger  
Obermillstatt 21

9872 Millstatt

1a Zuchtbuchnr.

Züchter

Leistungsprüfer/Besitzer

2a Mutter der Königin

Art der Paarung

Beleg-/Besamungsst.

4a Anpaarung

Rasse-Linie

AT-99-169-2-2016

AT-99-169 Jörg Tuppinger

AT-99-169 Jörg Tuppinger

AT-99-117-2090-2014

3 Linienbelegstelle

AT-99-46 Mühlendorfer Ochs

AT-99-671-2251-2012

1

## Arbeitsbienen

### Panzerzeichen %

	O/e	E	R
beurteilt	100	0	0
zulässig	100	30	0

### Haarlänge %

	k (<0,35)	m (0,35-0,4)	l (>0,4)
gemessen	94	6	0
zulässig	100	30	0

### Filzbinden %

	F (>1)	ff (1)	f (<1)
beurteilt	90	10	0
zulässig	100	50	0

### Cubitalindex

	MW	min	max
gemessen	3,13	2,42	4,53
zulässig	>2,5	>1,86	

### Cubitalindex nach Klassen

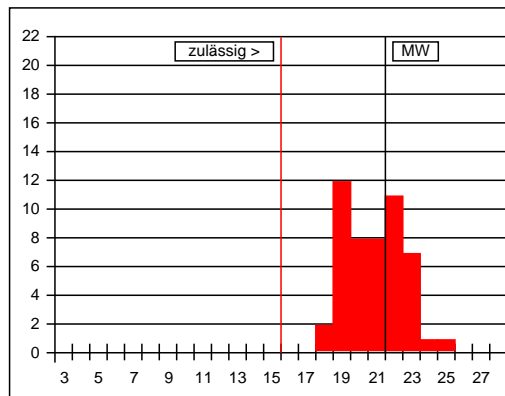

Werte in Klasse 15: 0%  
maximal zulässig: 2%  
Werte in Klasse 15, 16, 17: 0%  
maximal zulässig: 15%

### Cubitalindex nach Klassen

Klasse	Bereich	%
<6	<1,00	
6	1,00-1,06	
7	1,07-1,13	
8	1,14-1,21	
9	1,22-1,30	
10	1,31-1,39	
11	1,40-1,49	
12	1,50-1,60	
13	1,61-1,72	
14	1,73-1,85	
15	1,86-1,99	
16	2,00-2,15	
17	2,16-2,32	
18	2,33-2,52	4
19	2,53-2,74	24
20	2,75-2,99	16
21	3,00-3,28	16
22	3,29-3,61	22
23	3,62-3,99	14
24	4,00-4,44	2
25	4,45-4,99	2
26	5,00-5,66	
27	5,67-6,49	
>27	>6,49	

Beurteilung von 50 Arbeitsbienen: rassetypisch für Carnica

Bemerkungen:

## Drohnen

### Panzerzeichen %

	O/i	I	R
beurteilt	100	0	0
zulässig	100	0	0

### Haarfarbe %

	gr	lgr/rbr	ge	br	sch
beurteilt	88	12	0	0	0
zulässig	100	100	0	0	0

### Cubitalindex

	MW	min	max
gemessen	2,16	1,43	3,00
zulässig	>1,8	>1,4	

### Cubitalindex nach Klassen

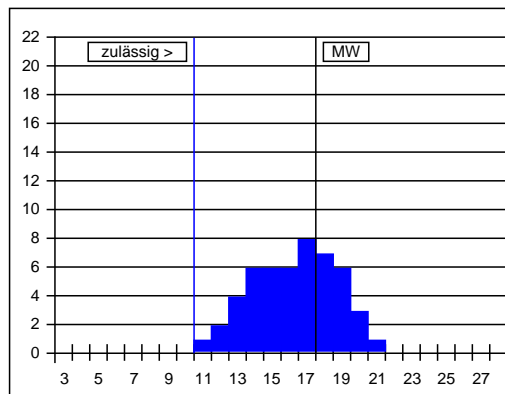

### Cubitalindex nach Klassen

Klasse	Bereich	%
<5	<0,93	
5	0,93-0,99	
6	1,00-1,06	
7	1,07-1,13	
8	1,14-1,21	
9	1,22-1,30	
10	1,31-1,39	
11	1,40-1,49	2
12	1,50-1,60	4
13	1,61-1,72	8
14	1,73-1,85	12
15	1,86-1,99	12
16	2,00-2,15	12
17	2,16-2,32	16
18	2,33-2,52	14
19	2,53-2,74	12
20	2,75-2,99	6
21	3,00-3,28	2
22	3,29-3,61	
23	3,62-3,99	
>23	>3,99	

Beurteilung von 50 Drohnen: rassetypisch für Carnica

Bemerkungen:

Datum: 13.03.2020

Unterschrift: