

# Merkmalsuntersuchungsblatt

gemäß Zuchttrichtlinien des D.I.B. (2002) - Rasse Carnica

Merkmalsbeurteilungsst. Nicole Kummer

Nicole Kummer, Ernst-Wlattnig-Gasse 13  
9020 Klagenfurt am Wörthersee,

Kärntner Imkerschule  
Ochsendorf 16

9064 Pischeldorf

**1a Zuchtbuchnr.** AT-99-193-62556-2019  
Züchter AT-99-193 Kärntner Imkerschule  
Leistungsprüfer/Besitzer AT-99-193 Kärntner Imkerschule  
**2a Mutter der Königin** AT-99-193-62487-2016  
Art der Paarung 1 künstl. Besamung  
Beleg-/Besamungsst. AT-99-90 Besamungsstelle Winkler  
**1b Anpaarung** DE-17-208-570-2018  
Rasse-Linie

## Arbeitsbienen

Panzerzeichen %			
	O/e	E	R
beurteilt	100	0	0
zulässig	100	30	0

Haarlänge %			
	k (<0,35)	m (0,35-0,4)	l (>0,4)
gemessen	96	4	0
zulässig	100	30	0

Filzbinden %			
	F (>1)	ff (1)	f (<1)
beurteilt	86	14	0
zulässig	100	50	0

Cubitalindex			
	MW	min	max
gemessen	3,67	2,87	4,73
zulässig	>2,5	>1,86	

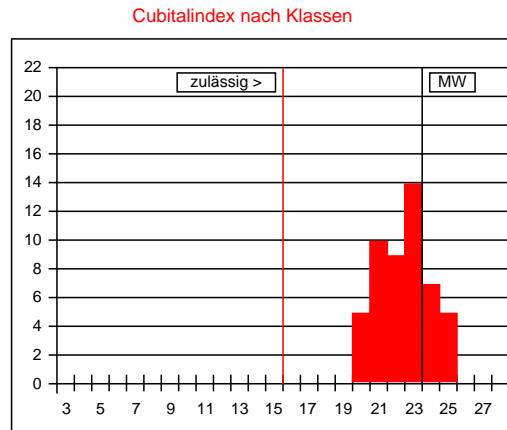

Werte in Klasse 15: 0%  
maximal zulässig: 2%  
Werte in Klasse 15, 16, 17: 0%  
maximal zulässig: 15%

Cubitalindex nach Klassen		
Klasse	Bereich	%
<6	<1,00	
6	1,00-1,06	
7	1,07-1,13	
8	1,14-1,21	
9	1,22-1,30	
10	1,31-1,39	
11	1,40-1,49	
12	1,50-1,60	
13	1,61-1,72	
14	1,73-1,85	
15	1,86-1,99	
16	2,00-2,15	
17	2,16-2,32	
18	2,33-2,52	
19	2,53-2,74	
20	2,75-2,99	10
21	3,00-3,28	20
22	3,29-3,61	18
23	3,62-3,99	28
24	4,00-4,44	14
25	4,45-4,99	10
26	5,00-5,66	
27	5,67-6,49	
>27	>6,49	

Beurteilung von **50 Arbeitsbienen**: rassetypisch für Carnica

Bemerkungen:

## Drohnen

Panzerzeichen %			
	O/i	I	R
beurteilt	100	0	0
zulässig	100	0	0

Haarfarbe %					
	gr	lgr/rbr	ge	br	sch
beurteilt	90	10	0	0	0
zulässig	100	100	0	0	0

Cubitalindex			
	MW	min	max
gemessen	2,73	1,79	3,81
zulässig	>1,8	>1,4	

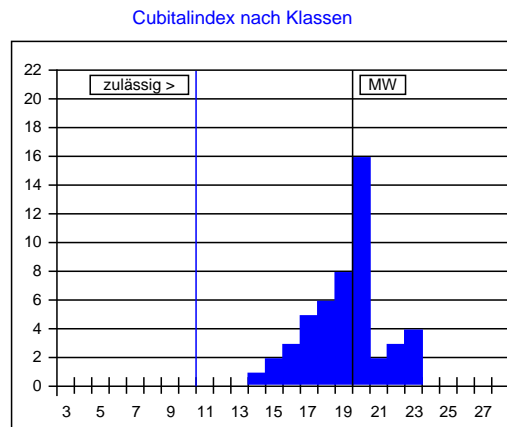

Cubitalindex nach Klassen		
Klasse	Bereich	%
<5	<0,93	
5	0,93-0,99	
6	1,00-1,06	
7	1,07-1,13	
8	1,14-1,21	
9	1,22-1,30	
10	1,31-1,39	
11	1,40-1,49	
12	1,50-1,60	
13	1,61-1,72	
14	1,73-1,85	2
15	1,86-1,99	4
16	2,00-2,15	6
17	2,16-2,32	10
18	2,33-2,52	12
19	2,53-2,74	16
20	2,75-2,99	32
21	3,00-3,28	4
22	3,29-3,61	6
23	3,62-3,99	8
>23	>3,99	

Beurteilung von **50 Drohnen**: rassetypisch für Carnica

Bemerkungen:

Datum:

Unterschrift: