

# Merkmalsuntersuchungsblatt

gemäß Zuchttrichtlinien des D.I.B. (2002) - Rasse Carnica

Merkmalbeurteilungsst. Nicole Kummer, MSc

Nicole Kummer, Ernst-Wlattnig-Gasse 13

9020 Klagenfurt am Wörthersee,

Kärntner Imkerschule  
Ochsendorf 16

9064 Pischeldorf

**1a Zuchtbuchnr.** AT-99-193-63366-2021  
**Züchter** AT-99-193 Kärntner Imkerschule  
**Leistungsprüfer/Besitzer** AT-99-193 Kärntner Imkerschule  
**2a Mutter der Königin** AT-99-193-62556-2019  
**Art der Paarung** 3 Linienbelegstelle  
**Beleg-/Besamungsst.** AT-99-45 Gößgraben  
**4a Anpaarung** AT-99-193-62026-2017  
**Rasse-Linie**

## Arbeitsbienen

Panzerzeichen %

	O/e	E	R
beurteilt	90	10	0
zulässig	100	30	0

Haarlänge %

	k (<0,35)	m (0,35-0,4)	l (>0,4)
gemessen	96	4	0
zulässig	100	30	0

Filzbinden %

	F (>1)	ff (1)	f (<1)
beurteilt	56	44	0
zulässig	100	50	0

Cubitalindex

	MW	min	max
gemessen	3,24	2,25	4,23
zulässig	>2,5	>1,86	

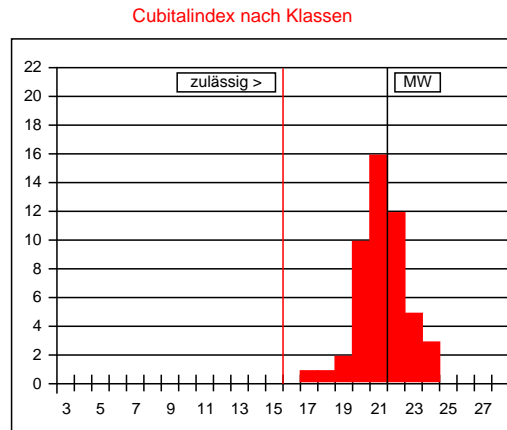

Werte in Klasse 15: 0%  
 maximal zulässig: 2%  
 Werte in Klasse 15, 16, 17: 2%  
 maximal zulässig: 15%

Cubitalindex nach Klassen

Klasse	Bereich	%
<6	<1,00	
6	1,00-1,06	
7	1,07-1,13	
8	1,14-1,21	
9	1,22-1,30	
10	1,31-1,39	
11	1,40-1,49	
12	1,50-1,60	
13	1,61-1,72	
14	1,73-1,85	
15	1,86-1,99	
16	2,00-2,15	
17	2,16-2,32	2
18	2,33-2,52	2
19	2,53-2,74	4
20	2,75-2,99	20
21	3,00-3,28	32
22	3,29-3,61	24
23	3,62-3,99	10
24	4,00-4,44	6
25	4,45-4,99	
26	5,00-5,66	
27	5,67-6,49	
>27	>6,49	

Beurteilung von **50 Arbeitsbienen**: rassetypisch für Carnica

Bemerkungen:

## Drohnen

Panzerzeichen %

	O/i	I	R
beurteilt	100	0	0
zulässig	100	0	0

Haarfarbe %

	gr	lgr/rbr	ge	br	sch
beurteilt	70	30	0	0	0
zulässig	100	100	0	0	0

Cubitalindex

	MW	min	max
gemessen	2,43	1,93	3,45
zulässig	>1,8	>1,4	

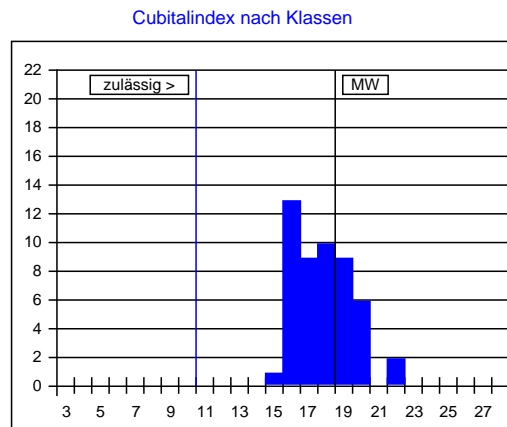

Cubitalindex nach Klassen

Klasse	Bereich	%
<5	<0,93	
5	0,93-0,99	
6	1,00-1,06	
7	1,07-1,13	
8	1,14-1,21	
9	1,22-1,30	
10	1,31-1,39	
11	1,40-1,49	
12	1,50-1,60	
13	1,61-1,72	
14	1,73-1,85	
15	1,86-1,99	
16	2,00-2,15	26
17	2,16-2,32	18
18	2,33-2,52	20
19	2,53-2,74	18
20	2,75-2,99	12
21	3,00-3,28	
22	3,29-3,61	4
23	3,62-3,99	
>23	>3,99	

Beurteilung von **50 Drohnen**: rassetypisch für Carnica

Bemerkungen:

Datum:

Unterschrift: