



# Merkmalsuntersuchungsblatt

gemäß Zuchttrichtlinien des D.I.B. (2002) - Rasse Carnica

Merkmalsbeurteilungsst. 6-002

Ingrid Müller, Südliches Feld 19  
29358 Eicklingen, 05144 - 5600445



Herrn  
Franz Klaus  
Rosenbrunn 4

2802 Hochwolkersdorf

<b>1a Zuchtbuchnr.</b>	<b>AT-99-671-191-2021</b>
Züchter	AT-99-671 Mag. Klaus Winter
Leistungsprüfer/Besitzer	AT-99-671 Mag. Klaus Winter
2a Mutter der Königin	AT-99-671-8275-2020
Art der Paarung	3 Linienbelegstelle
Beleg-/Besamungsst.	AT-99-88 Weichselboden
4a Anpaarung	AT-99-671-8010-2018
Rasse-Linie	

## Arbeitsbienen

Panzerzeichen %			
	O/e	E	R
beurteilt			
zulässig	100	30	0

Haarlänge %			
	k (<0,35)	m (0,35-0,4)	l (>0,4)
gemessen			
zulässig	100	30	0

Filzbinden %			
	F (>1)	ff (1)	f (<1)
beurteilt			
zulässig	100	50	0

Cubitalindex			
	MW	min	max
gemessen	0,00	0,00	0,00
zulässig	>2,5	>1,86	

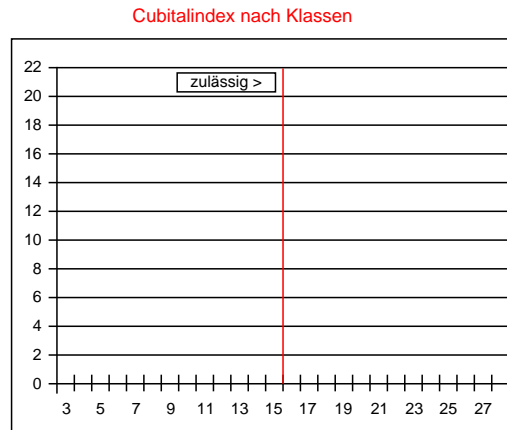

Werte in Klasse 15: 0%  
 maximal zulässig: 2%  
 Werte in Klasse 15, 16, 17: NAN%  
 maximal zulässig: 15%

Klasse	Bereich	%
<6	<1,00	
6	1,00-1,06	
7	1,07-1,13	
8	1,14-1,21	
9	1,22-1,30	
10	1,31-1,39	
11	1,40-1,49	
12	1,50-1,60	
13	1,61-1,72	
14	1,73-1,85	
15	1,86-1,99	
16	2,00-2,15	
17	2,16-2,32	
18	2,33-2,52	
19	2,53-2,74	
20	2,75-2,99	
21	3,00-3,28	
22	3,29-3,61	
23	3,62-3,99	
24	4,00-4,44	
25	4,45-4,99	
26	5,00-5,66	
27	5,67-6,49	
>27	>6,49	

Beurteilung von 0 Arbeitsbienen:

Bemerkungen:

## Drohnen

Panzerzeichen %			
	O/i	I	R
beurteilt	100	0	0
zulässig	100	0	0

Haarfarbe %					
	gr	lgr/rbr	ge	br	sch
beurteilt	100	0	0	0	0
zulässig	100	100	0	0	0

Cubitalindex			
	MW	min	max
gemessen	2,28	1,63	3,48
zulässig	>1,8	>1,4	

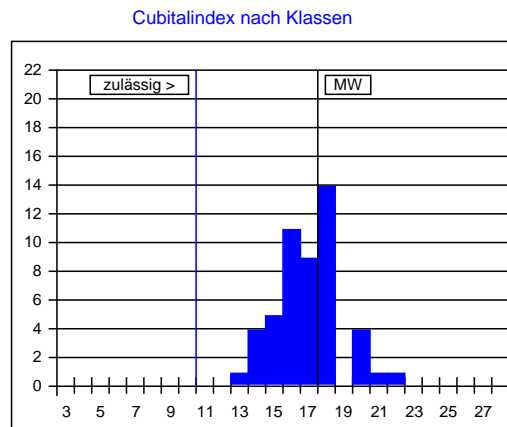

Klasse	Bereich	%
<5	<0,93	
5	0,93-0,99	
6	1,00-1,06	
7	1,07-1,13	
8	1,14-1,21	
9	1,22-1,30	
10	1,31-1,39	
11	1,40-1,49	
12	1,50-1,60	
13	1,61-1,72	2
14	1,73-1,85	8
15	1,86-1,99	10
16	2,00-2,15	22
17	2,16-2,32	18
18	2,33-2,52	28
19	2,53-2,74	
20	2,75-2,99	8
21	3,00-3,28	2
22	3,29-3,61	2
23	3,62-3,99	
>23	>3,99	

Beurteilung von 50 Drohnen: rassetypisch für Carnica

Bemerkungen:

Datum:

Unterschrift: