

# Merkmalsuntersuchungsblatt

gemäß Zuchttrichtlinien des D.I.B. (2002) - Rasse Carnica

Merkmalsbeurteilungsst. 6-002

Ingrid Müller, Südliches Feld 19

29358 Eicklingen, 05144 - 5600445

Fachzentrum Bienen und Imkerei  
Im Bannen 38-54

56727 Mayen

1a Zuchtbuchnr.

DE-11-1-10810-2021

Züchter

DE-11-1 Mayen Fachzentrum Bienen

Leistungsprüfer/Besitzer

DE-11-1 Mayen Fachzentrum Bienen

2a Mutter der Königin

DE-17-204-80-2019

Art der Paarung

1 künstl. Besamung

Beleg-/Besamungsst.

DE-11-1 Fachzentrum Bienen und Imkerei

4a Anpaarung

DE-11-1-10332-2018

Rasse-Linie

## Arbeitsbienen

Panzerzeichen %			
	O/e	E	R
beurteilt	100	0	0
zulässig	100	30	0

Haarlänge %			
	k (<0,35)	m (0,35-0,4)	l (>0,4)
gemessen	94	6	0
zulässig	100	30	0

Filzbinden %			
	F (>1)	ff (1)	f (<1)
beurteilt	88	12	0
zulässig	100	50	0

Cubitalindex			
	MW	min	max
gemessen	2,91	2,05	4,33
zulässig	>2,5	>1,86	

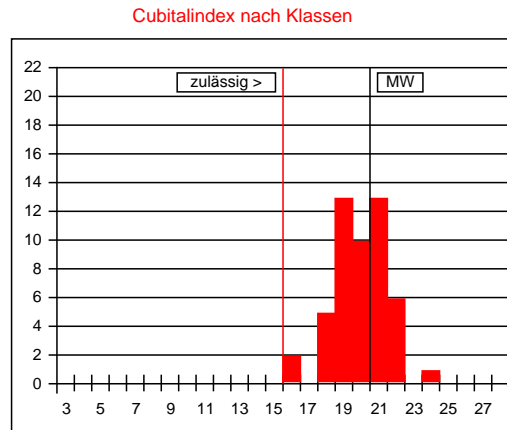

Werte in Klasse 15: 0%  
maximal zulässig: 2%  
Werte in Klasse 15, 16, 17: 4%  
maximal zulässig: 15%

Cubitalindex nach Klassen		
Klasse	Bereich	%
<6	<1,00	
6	1,00-1,06	
7	1,07-1,13	
8	1,14-1,21	
9	1,22-1,30	
10	1,31-1,39	
11	1,40-1,49	
12	1,50-1,60	
13	1,61-1,72	
14	1,73-1,85	
15	1,86-1,99	
16	2,00-2,15	4
17	2,16-2,32	
18	2,33-2,52	10
19	2,53-2,74	26
20	2,75-2,99	20
21	3,00-3,28	26
22	3,29-3,61	12
23	3,62-3,99	
24	4,00-4,44	2
25	4,45-4,99	
26	5,00-5,66	
27	5,67-6,49	
>27	>6,49	

Beurteilung von **50 Arbeitsbienen**: rassetypisch für Carnica

Bemerkungen:

## Drohnen

Panzerzeichen %			
	O/i	I	R
beurteilt	100	0	0
zulässig	100	0	0

Haarfarbe %					
	gr	lgr/rbr	ge	br	sch
beurteilt	92,9	7,1	0	0	0
zulässig	100	100	0	0	0

Cubitalindex			
	MW	min	max
gemessen	2,05	1,44	2,70
zulässig	>1,8	>1,4	

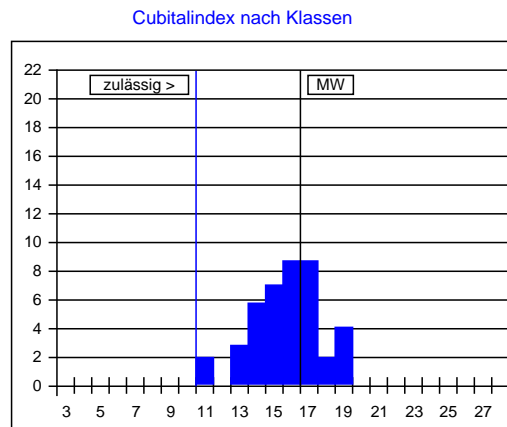

Cubitalindex nach Klassen		
Klasse	Bereich	%
<5	<0,93	
5	0,93-0,99	
6	1,00-1,06	
7	1,07-1,13	
8	1,14-1,21	
9	1,22-1,30	
10	1,31-1,39	
11	1,40-1,49	5
12	1,50-1,60	
13	1,61-1,72	7
14	1,73-1,85	14
15	1,86-1,99	17
16	2,00-2,15	21
17	2,16-2,32	21
18	2,33-2,52	5
19	2,53-2,74	10
20	2,75-2,99	
21	3,00-3,28	
22	3,29-3,61	
23	3,62-3,99	
>23	>3,99	

Beurteilung von **42 Drohnen**: rassetypisch für Carnica

Bemerkungen:

Datum:

Unterschrift: