

# Merkmalsuntersuchungsblatt

gemäß Zuchttrichtlinien des D.I.B. (2002) - Rasse Carnica



Fachzentrum Bienen und Imkerei  
 Im Bann 38-54

56727 Mayen

**1a Zuchtbuchnr.** 11-1-11006-2009  
 Züchter 11-1 Fachzentrum Bienen, Mayen  
 Leistungsprüfer/Besitzer 11-1 Fachzentrum Bienen, Mayen  
 2a Mutter der Königin 11-1-16812-2007  
 Art der Paarung 1 künstl. Besamung  
 Beleg-/Besamungsst. 11-1  
 4a Anpaarung 11-1-7420-2006  
 Rasse-Linie 0

## Arbeitsbienen

Panzerzeichen %

	O/e	E	R
beurteilt	100	0	0
zulässig	100	30	0

Haarlänge %

	k (<0,35)	m (0,35-0,4)	l (>0,4)
gemessen	100	0	0
zulässig	100	30	0

Filzbinden %

	F (>1)	ff (1)	f (<1)
beurteilt	84	16	0
zulässig	100	50	0

Cubitalindex

	MW	min	max
gemessen	3,12	2,50	4,38
zulässig	>2,5	>1,86	

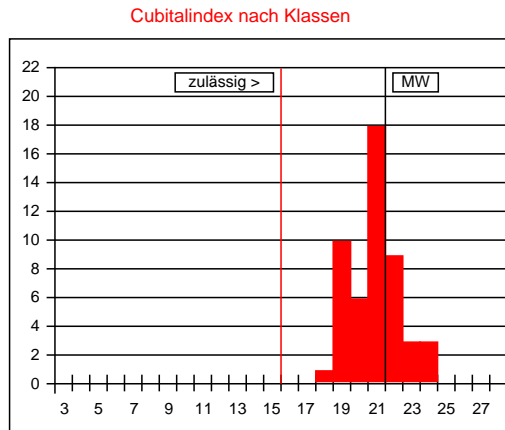

Werte in Klasse 15: 0%  
 maximal zulässig: 2%  
 Werte in Klasse 15, 16, 17: 0%  
 maximal zulässig: 15%

Cubitalindex nach Klassen

Klasse	Bereich	%
<6	<1,00	
6	1,00-1,06	
7	1,07-1,13	
8	1,14-1,21	
9	1,22-1,30	
10	1,31-1,39	
11	1,40-1,49	
12	1,50-1,60	
13	1,61-1,72	
14	1,73-1,85	
15	1,86-1,99	
16	2,00-2,15	
17	2,16-2,32	
18	2,33-2,52	2
19	2,53-2,74	20
20	2,75-2,99	12
21	3,00-3,28	36
22	3,29-3,61	18
23	3,62-3,99	6
24	4,00-4,44	6
25	4,45-4,99	
26	5,00-5,66	
27	5,67-6,49	
>27	>6,49	

Beurteilung von 50 Arbeitsbienen: rassetypisch für Carnica

Bemerkungen:

## Drohnen

Panzerzeichen %

	O/i	I	R
beurteilt	100	0	0
zulässig	100	0	0

Haarfarbe %

	gr	lgr/rbr	ge	br	sch
beurteilt	74	26	0	0	0
zulässig	100	100	0	0	0

Cubitalindex

	MW	min	max
gemessen	2,35	1,59	3,08
zulässig	>1,8	>1,4	

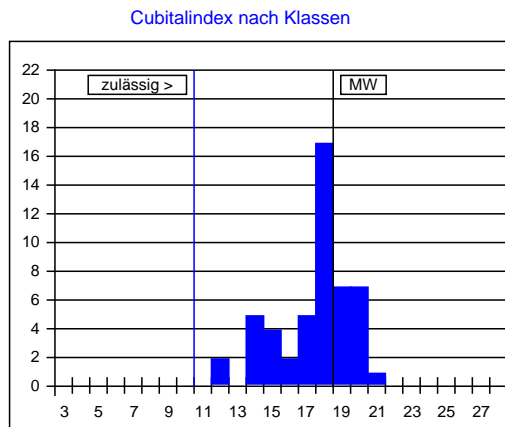

Cubitalindex nach Klassen

Klasse	Bereich	%
<5	<0,93	
5	0,93-0,99	
6	1,00-1,06	
7	1,07-1,13	
8	1,14-1,21	
9	1,22-1,30	
10	1,31-1,39	
11	1,40-1,49	
12	1,50-1,60	4
13	1,61-1,72	
14	1,73-1,85	10
15	1,86-1,99	8
16	2,00-2,15	4
17	2,16-2,32	10
18	2,33-2,52	34
19	2,53-2,74	14
20	2,75-2,99	14
21	3,00-3,28	2
22	3,29-3,61	
23	3,62-3,99	
>23	>3,99	

Beurteilung von 50 Drohnen: rassetypisch für Carnica

Bemerkungen:

Datum: 30.08.2011

Unterschrift: