

# Merkmalsuntersuchungsblatt

gemäß Zuchtrichtlinien des DIB (2002) - Rasse Carnica

Merkmalsbeurteilungsst. 11-001

Otten,

Herr Dr.  
Otten

**1a Zuchtbuchnr. 11-1-12309-2008**

Züchter 11-1 Bienen und Imkerei DLR Fachzer  
 Leistungsprüfer/Besitzer 11-1 Bienen und Imkerei DLR Fachzer  
 2a Mutter der Königin 11-124-431-2006  
 Art der Paarung 1 künstl. Besamung  
 Beleg-/Besamungsst. 11-1  
 4a Anpaarung 11-63-205-2005  
 Rasse-Linie 0

## Arbeitsbienen

Panzerzeichen %

|           | O/e | E  | R |
|-----------|-----|----|---|
| beurteilt | 100 | 0  | 0 |
| zulässig  | 100 | 30 | 0 |

Haarlänge %

|          | k (<0,35) | m (0,35-0,4) | l (>0,4) |
|----------|-----------|--------------|----------|
| gemessen | 94        | 6            | 0        |
| zulässig | 100       | 30           | 0        |

Filzbinden %

|           | F (>1) | ff (1) | f (<1) |
|-----------|--------|--------|--------|
| beurteilt | 96     | 4      | 0      |
| zulässig  | 100    | 50     | 0      |

Cubitalindex

|          | MW   | min   | max  |
|----------|------|-------|------|
| gemessen | 3,30 | 2,55  | 4,57 |
| zulässig | >2,5 | >1,86 |      |

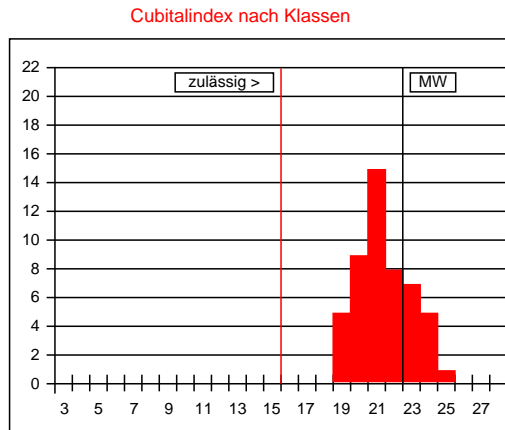

Werte in Klasse 15: 0%  
 maximal zulässig: 2%  
 Werte in Klasse 15, 16, 17: 0%  
 maximal zulässig: 15%

Cubitalindex nach Klassen

| Klasse | Bereich   | %  |
|--------|-----------|----|
| <6     | <1,00     |    |
| 6      | 1,00-1,06 |    |
| 7      | 1,07-1,13 |    |
| 8      | 1,14-1,21 |    |
| 9      | 1,22-1,30 |    |
| 10     | 1,31-1,39 |    |
| 11     | 1,40-1,49 |    |
| 12     | 1,50-1,60 |    |
| 13     | 1,61-1,72 |    |
| 14     | 1,73-1,85 |    |
| 15     | 1,86-1,99 |    |
| 16     | 2,00-2,15 |    |
| 17     | 2,16-2,32 |    |
| 18     | 2,33-2,52 |    |
| 19     | 2,53-2,74 | 10 |
| 20     | 2,75-2,99 | 18 |
| 21     | 3,00-3,28 | 30 |
| 22     | 3,29-3,61 | 16 |
| 23     | 3,62-3,99 | 14 |
| 24     | 4,00-4,44 | 10 |
| 25     | 4,45-4,99 | 2  |
| 26     | 5,00-5,66 |    |
| 27     | 5,67-6,49 |    |
| >27    | >6,49     |    |

Beurteilung von **50 Arbeitsbienen**: **rassetypisch für Carnica**

Bemerkungen:

## Drohnen

Panzerzeichen %

|           | O/i | I | R |
|-----------|-----|---|---|
| beurteilt | 0   | 0 | 0 |
| zulässig  | 100 | 0 | 0 |

Haarfarbe %

|           | gr  | lgr/rbr | ge | br | sch |
|-----------|-----|---------|----|----|-----|
| beurteilt | 0   | 0       | 0  | 0  | 0   |
| zulässig  | 100 | 100     | 0  | 0  | 0   |

Cubitalindex

|          | MW   | min  | max  |
|----------|------|------|------|
| gemessen | 0,00 | 0,00 | 0,00 |
| zulässig | >1,8 | >1,4 |      |

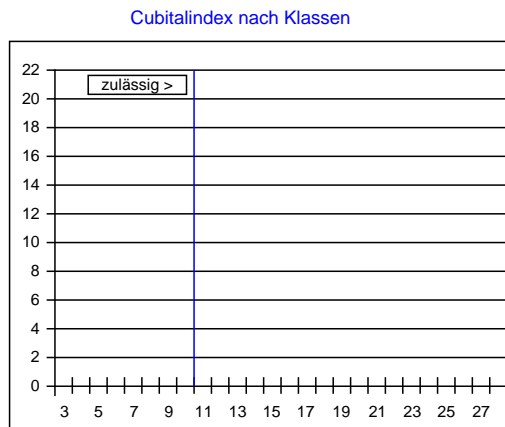

Cubitalindex nach Klassen

| Klasse | Bereich   | % |
|--------|-----------|---|
| <3     | <0,81     |   |
| 3      | 0,81-0,86 |   |
| 4      | 0,87-0,92 |   |
| 5      | 0,93-0,99 |   |
| 6      | 1,00-1,06 |   |
| 7      | 1,07-1,13 |   |
| 8      | 1,14-1,21 |   |
| 9      | 1,22-1,30 |   |
| 10     | 1,31-1,39 |   |
| 11     | 1,40-1,49 |   |
| 12     | 1,50-1,60 |   |
| 13     | 1,61-1,72 |   |
| 14     | 1,73-1,85 |   |
| 15     | 1,86-1,99 |   |
| 16     | 2,00-2,15 |   |
| 17     | 2,16-2,32 |   |
| 18     | 2,33-2,52 |   |
| 19     | 2,53-2,74 |   |
| 20     | 2,75-2,99 |   |
| >20    | >2,99     |   |

Beurteilung von **50 Drohnen**: **nicht rassetypisch für Carnica**

Bemerkungen:

Datum: 12.03.2010

Unterschrift: