

Merkmalsuntersuchungsblatt

gemäß Zuchtrichtlinien des D.I.B. (2002) - Rasse Carnica

Merkmalsbeurteilungsst. 6-002

Ingrid Müller, Südliches Feld 19
29358 Eicklingen, 05144 - 56 00 445

Herrn
Klaus Kaldenbach
Kleingasse 14

53947 Nettersheim

1a Zuchtbuchnr. 11-63-111-2015
Züchter 11-63 Klaus Kaldenbach
Leistungsprüfer/Besitzer 11-63 Klaus Kaldenbach
2a Mutter der Königin 11-63-49-2013
Art der Paarung 2 Insel
Beleg-/Besamungsst. 17-5
4a Anpaarung 7-45-559-2012
Rasse-Linie

Arbeitsbienen

| Panzerzeichen % | | | |
|-----------------|-----|----|---|
| | O/e | E | R |
| beurteilt | 100 | 0 | 0 |
| zulässig | 100 | 30 | 0 |

| Haarlänge % | | | |
|-------------|-----------|--------------|----------|
| | k (<0,35) | m (0,35-0,4) | l (>0,4) |
| gemessen | 90 | 10 | 0 |
| zulässig | 100 | 30 | 0 |

| Filzbinden % | | | |
|--------------|--------|--------|--------|
| | F (>1) | ff (1) | f (<1) |
| beurteilt | 86 | 14 | 0 |
| zulässig | 100 | 50 | 0 |

| Cubitalindex | | | |
|--------------|------|-------|------|
| | MW | min | max |
| gemessen | 3,33 | 2,59 | 4,45 |
| zulässig | >2,5 | >1,86 | |

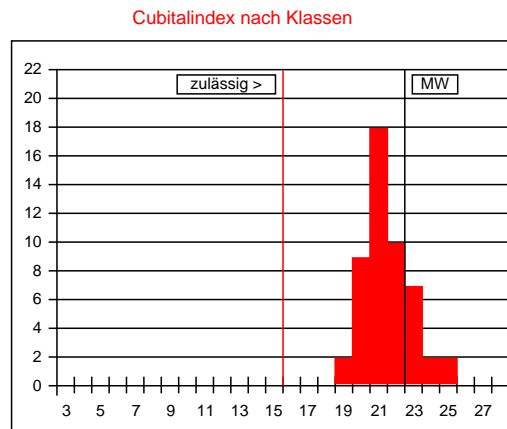

Werte in Klasse 15: 0%
 maximal zulässig: 2%
 Werte in Klasse 15, 16, 17: 0%
 maximal zulässig: 15%

| Cubitalindex nach Klassen | | |
|---------------------------|-----------|----|
| Klasse | Bereich | % |
| <6 | <1,00 | |
| 6 | 1,00-1,06 | |
| 7 | 1,07-1,13 | |
| 8 | 1,14-1,21 | |
| 9 | 1,22-1,30 | |
| 10 | 1,31-1,39 | |
| 11 | 1,40-1,49 | |
| 12 | 1,50-1,60 | |
| 13 | 1,61-1,72 | |
| 14 | 1,73-1,85 | |
| 15 | 1,86-1,99 | |
| 16 | 2,00-2,15 | |
| 17 | 2,16-2,32 | |
| 18 | 2,33-2,52 | |
| 19 | 2,53-2,74 | 4 |
| 20 | 2,75-2,99 | 18 |
| 21 | 3,00-3,28 | 36 |
| 22 | 3,29-3,61 | 20 |
| 23 | 3,62-3,99 | 14 |
| 24 | 4,00-4,44 | 4 |
| 25 | 4,45-4,99 | 4 |
| 26 | 5,00-5,66 | |
| 27 | 5,67-6,49 | |
| >27 | >6,49 | |

Beurteilung von **50 Arbeitsbienen**: rassetypisch für Carnica

Bemerkungen:

Drohnen

| Panzerzeichen % | | | |
|-----------------|-----|---|---|
| | O/i | I | R |
| beurteilt | 100 | 0 | 0 |
| zulässig | 100 | 0 | 0 |

| Haarfarbe % | | | | | |
|-------------|-----|---------|----|----|-----|
| | gr | lgr/rbr | ge | br | sch |
| beurteilt | 86 | 14 | 0 | 0 | 0 |
| zulässig | 100 | 100 | 0 | 0 | 0 |

| Cubitalindex | | | |
|--------------|------|------|------|
| | MW | min | max |
| gemessen | 2,57 | 1,70 | 3,53 |
| zulässig | >1,8 | >1,4 | |

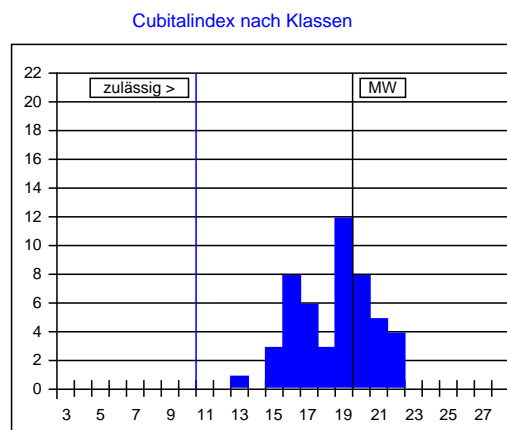

| Cubitalindex nach Klassen | | |
|---------------------------|-----------|----|
| Klasse | Bereich | % |
| <5 | <0,93 | |
| 5 | 0,93-0,99 | |
| 6 | 1,00-1,06 | |
| 7 | 1,07-1,13 | |
| 8 | 1,14-1,21 | |
| 9 | 1,22-1,30 | |
| 10 | 1,31-1,39 | |
| 11 | 1,40-1,49 | |
| 12 | 1,50-1,60 | |
| 13 | 1,61-1,72 | 2 |
| 14 | 1,73-1,85 | |
| 15 | 1,86-1,99 | 6 |
| 16 | 2,00-2,15 | 16 |
| 17 | 2,16-2,32 | 12 |
| 18 | 2,33-2,52 | 6 |
| 19 | 2,53-2,74 | 24 |
| 20 | 2,75-2,99 | 16 |
| 21 | 3,00-3,28 | 10 |
| 22 | 3,29-3,61 | 8 |
| 23 | 3,62-3,99 | |
| >23 | >3,99 | |

Beurteilung von **50 Drohnen**: rassetypisch für Carnica

Bemerkungen:

Datum: 28.05.2017

Unterschrift: