

Merkmalsuntersuchungsblatt

gemäß Zuchttrichtlinien des D.I.B. (2002) - Rasse Carnica

Merkmalsbeurteilungsst. 6-002

Ingrid Müller, Südliches Feld 19
29358 Eicklingen, 05144 - 5600445

Herrn
Frank Nieser
Auf Gierspel 37

66132 Saarbrücken

1a Zuchtbuchnr. **DE-12-1-13-2019**
 Züchter DE-12-1 Frank Nieser
 Leistungsprüfer/Besitzer DE-12-1 Frank Nieser
 2a Mutter der Königin DE-12-1-15-2016
 Art der Paarung 1 künstl. Besamung
 Beleg-/Besamungsst. DE-12-91 Besamungsstelle Nieser
 4a Anpaarung DE-16-75-2930-2016
 Rasse-Linie C-Saar

Arbeitsbienen

Panzerzeichen %

	O/e	E	R
beurteilt	100	0	0
zulässig	100	30	0

Haarlänge %

	k (<0,35)	m (0,35-0,4)	l (>0,4)
gemessen	96	4	0
zulässig	100	30	0

Filzbinden %

	F (>1)	ff (1)	f (<1)
beurteilt	90	10	0
zulässig	100	50	0

Cubitalindex

	MW	min	max
gemessen	3,27	2,33	4,50
zulässig	>2,5	>1,86	

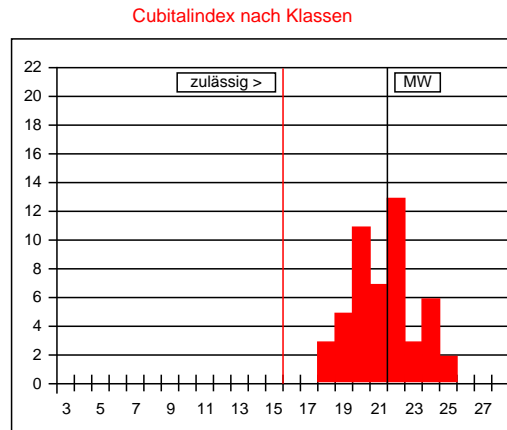

Werte in Klasse 15: 0%
 maximal zulässig: 2%
 Werte in Klasse 15, 16, 17: 0%
 maximal zulässig: 15%

Cubitalindex nach Klassen

Klasse	Bereich	%
<6	<1,00	
6	1,00-1,06	
7	1,07-1,13	
8	1,14-1,21	
9	1,22-1,30	
10	1,31-1,39	
11	1,40-1,49	
12	1,50-1,60	
13	1,61-1,72	
14	1,73-1,85	
15	1,86-1,99	
16	2,00-2,15	
17	2,16-2,32	
18	2,33-2,52	6
19	2,53-2,74	10
20	2,75-2,99	22
21	3,00-3,28	14
22	3,29-3,61	26
23	3,62-3,99	6
24	4,00-4,44	12
25	4,45-4,99	4
26	5,00-5,66	
27	5,67-6,49	
>27	>6,49	

Beurteilung von **50 Arbeitsbienen**: **rasstypisch für Carnica**

Bemerkungen:

Drohnen

Panzerzeichen %

	O/i	I	R
beurteilt	100	0	0
zulässig	100	0	0

Haarfarbe %

	gr	lgr/rbr	ge	br	sch
beurteilt	92	8	0	0	0
zulässig	100	100	0	0	0

Cubitalindex

	MW	min	max
gemessen	2,36	1,54	4,12
zulässig	>1,8	>1,4	

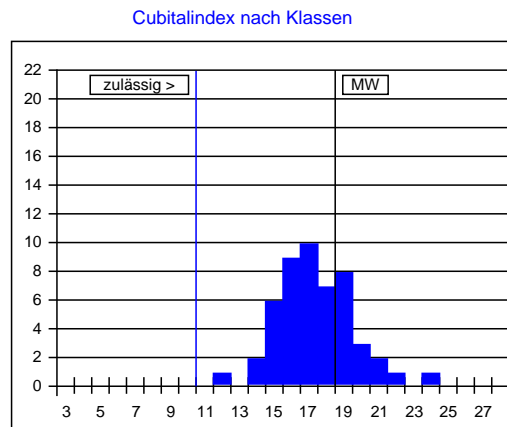

Cubitalindex nach Klassen

Klasse	Bereich	%
<5	<0,93	
5	0,93-0,99	
6	1,00-1,06	
7	1,07-1,13	
8	1,14-1,21	
9	1,22-1,30	
10	1,31-1,39	
11	1,40-1,49	
12	1,50-1,60	2
13	1,61-1,72	
14	1,73-1,85	4
15	1,86-1,99	12
16	2,00-2,15	18
17	2,16-2,32	20
18	2,33-2,52	14
19	2,53-2,74	16
20	2,75-2,99	6
21	3,00-3,28	4
22	3,29-3,61	2
23	3,62-3,99	
>23	>3,99	2

Beurteilung von **50 Drohnen**: **rasstypisch für Carnica**

Bemerkungen:

Datum:

Unterschrift: