

Merkmalsuntersuchungsblatt

gemäß Zuchttrichtlinien des D.I.B. (2002) - Rasse Carnica

Merkmalsbeurteilungsst. 13-01

Landesverband

Andreas Hohmuth, Leubnitzer-Hauptstr. 14
08412 Werdau, 03761/83872

e.V.

Herr
Andreas Hohmuth
Leubnitzer-Haupt.Str.14

08412 Werdau

1a Zuchtbuchnr. 13-377-105-2011
Züchter 13-377 Andreas Hohmuth
Leistungsprüfer/Besitzer 13-377 Andreas Hohmuth
2a Mutter der Königin 13-377-190-2010
Art der Paarung 1 künstl. Besamung
Beleg-/Besamungsst. 13-14
4a Anpaarung 7-45-137-2008
Rasse-Linie

Arbeitsbienen

Panzerzeichen %			
	O/e	E	R
beurteilt	100	0	0
zulässig	100	30	0

Haarlänge %			
	k (<0,35)	m (0,35-0,4)	l (>0,4)
gemessen	100	0	0
zulässig	100	30	0

Filzbinden %			
	F (>1)	ff (1)	f (<1)
beurteilt	90	10	0
zulässig	100	50	0

Cubitalindex			
	MW	min	max
gemessen	3,04	2,20	4,00
zulässig	>2,5	>1,86	

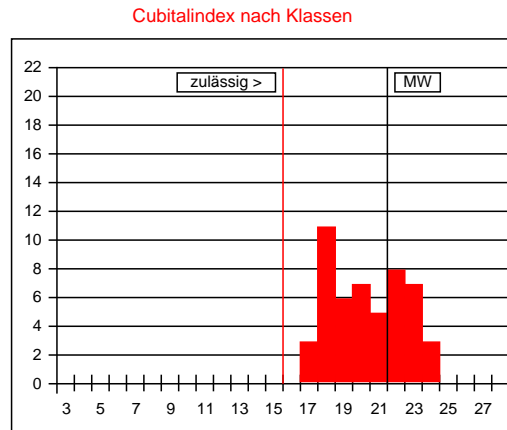

Werte in Klasse 15: 0%
maximal zulässig: 2%
Werte in Klasse 15, 16, 17: 6%
maximal zulässig: 15%

Cubitalindex nach Klassen		
Klasse	Bereich	%
<6	<1,00	
6	1,00-1,06	
7	1,07-1,13	
8	1,14-1,21	
9	1,22-1,30	
10	1,31-1,39	
11	1,40-1,49	
12	1,50-1,60	
13	1,61-1,72	
14	1,73-1,85	
15	1,86-1,99	
16	2,00-2,15	
17	2,16-2,32	6
18	2,33-2,52	22
19	2,53-2,74	12
20	2,75-2,99	14
21	3,00-3,28	10
22	3,29-3,61	16
23	3,62-3,99	14
24	4,00-4,44	6
25	4,45-4,99	
26	5,00-5,66	
27	5,67-6,49	
>27	>6,49	

Beurteilung von **50 Arbeitsbienen**: **rassetypisch für Carnica**

Bemerkungen:

Drohnen

Panzerzeichen %			
	O/i	I	R
beurteilt	100	0	0
zulässig	100	0	0

Haarfarbe %					
	gr	lgr/rbr	ge	br	sch
beurteilt	100	0	0	0	0
zulässig	100	100	0	0	0

Cubitalindex			
	MW	min	max
gemessen	2,41	1,60	3,00
zulässig	>1,8	>1,4	

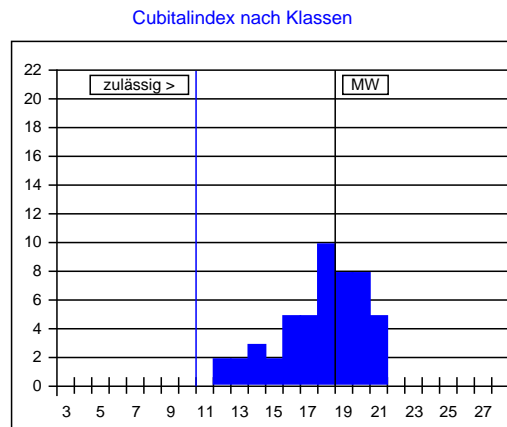

Cubitalindex nach Klassen		
Klasse	Bereich	%
<5	<0,93	
5	0,93-0,99	
6	1,00-1,06	
7	1,07-1,13	
8	1,14-1,21	
9	1,22-1,30	
10	1,31-1,39	
11	1,40-1,49	
12	1,50-1,60	4
13	1,61-1,72	4
14	1,73-1,85	6
15	1,86-1,99	4
16	2,00-2,15	10
17	2,16-2,32	10
18	2,33-2,52	20
19	2,53-2,74	16
20	2,75-2,99	16
21	3,00-3,28	10
22	3,29-3,61	
23	3,62-3,99	
>23	>3,99	

Beurteilung von **50 Drohnen**: **rassetypisch für Carnica**

Bemerkungen:

Datum: 04.01.2014

Unterschrift: