

# Merkmalsuntersuchungsblatt

gemäß Zuchtrichtlinien des D.I.B. (2002) - Rasse Carnica

Merkmalsbeurteilungsst. 4-01

Christine Meinhardt, Friedrichstr. 5  
16540 Hohen Ndf., 03303 / 502703



Thomas Funke  
Heinstraße 53

08412 Werdau/OT Langenhessen

**1a Zuchtbuchnr.** 13-400-8-2009  
**Züchter** 13-400 Thomas Funke  
**Leistungsprüfer/Besitzer** 13-400 Thomas Funke  
**2a Mutter der Königin** 13-400-20-2007  
**Art der Paarung** 4 Rassebelegstelle  
**Beleg-/Besamungsst.** 13-6  
**4a Anpaarung** 13-355-14-2006  
**Rasse-Linie** 22

## Arbeitsbienen

Panzerzeichen %

	O/e	E	R
beurteilt	100	0	0
zulässig	100	30	0

Haarlänge %

	k (<0,35)	m (0,35-0,4)	l (>0,4)
gemessen	100	0	0
zulässig	100	30	0

Filzbinden %

	F (>1)	ff (1)	f (<1)
beurteilt	98	2	0
zulässig	100	50	0

Cubitalindex

	MW	min	max
gemessen	3,03	2,00	4,59
zulässig	>2,5	>1,86	

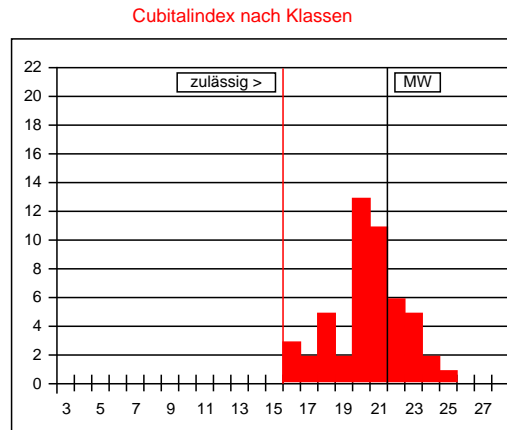

Werte in Klasse 15: 0%  
 maximal zulässig: 2%  
 Werte in Klasse 15, 16, 17: 10%  
 maximal zulässig: 15%

Cubitalindex nach Klassen

Klasse	Bereich	%
<6	<1,00	
6	1,00-1,06	
7	1,07-1,13	
8	1,14-1,21	
9	1,22-1,30	
10	1,31-1,39	
11	1,40-1,49	
12	1,50-1,60	
13	1,61-1,72	
14	1,73-1,85	
15	1,86-1,99	
16	2,00-2,15	6
17	2,16-2,32	4
18	2,33-2,52	10
19	2,53-2,74	4
20	2,75-2,99	26
21	3,00-3,28	22
22	3,29-3,61	12
23	3,62-3,99	10
24	4,00-4,44	4
25	4,45-4,99	2
26	5,00-5,66	
27	5,67-6,49	
>27	>6,49	

Beurteilung von **50 Arbeitsbienen**: rassetypisch für Carnica

Bemerkungen:

## Drohnen

Panzerzeichen %

	O/i	I	R
beurteilt	100	0	0
zulässig	100	0	0

Haarfarbe %

	gr	lgr/rbr	ge	br	sch
beurteilt	100	0	0	0	0
zulässig	100	100	0	0	0

Cubitalindex

	MW	min	max
gemessen	2,04	1,44	2,63
zulässig	>1,8	>1,4	

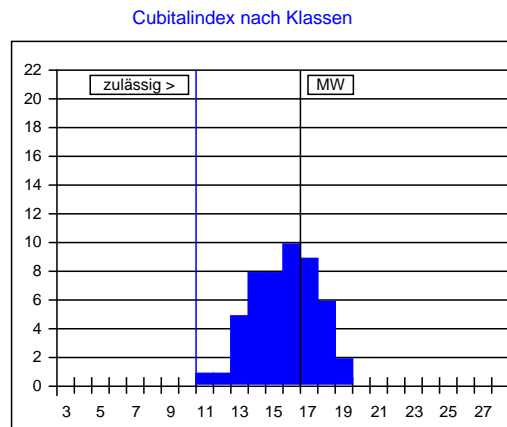

Cubitalindex nach Klassen

Klasse	Bereich	%
<3	<0,81	
3	0,81-0,86	
4	0,87-0,92	
5	0,93-0,99	
6	1,00-1,06	
7	1,07-1,13	
8	1,14-1,21	
9	1,22-1,30	
10	1,31-1,39	
11	1,40-1,49	2
12	1,50-1,60	2
13	1,61-1,72	10
14	1,73-1,85	16
15	1,86-1,99	16
16	2,00-2,15	20
17	2,16-2,32	18
18	2,33-2,52	12
19	2,53-2,74	4
20	2,75-2,99	
>20	>2,99	

Beurteilung von **50 Drohnen**: rassetypisch für Carnica

Bemerkungen:

Datum: 29.10.2010

Unterschrift: