

# Merkmalsuntersuchungsblatt

gemäß Zuchttrichtlinien des D.I.B. (2002) - Rasse Carnica

Merkmalsbeurteilungsst. 4-01

Christine Meinhardt, Friedrichstr. 5  
16540 Hohen Ndf., 03303 / 502703



Ekkehardt Hermann Dipl. Ing.  
Bahndamm 12

06868 Coswig / OT Thießen

1a Zuchtbuchnr.

Züchter

Leistungsprüfer/Besitzer

2a Mutter der Königin

Art der Paarung

Beleg-/Besamungsst.

4a Anpaarung

Rasse-Linie

14-122-105-2013

14-122 Ekkehardt Hermann Dipl. Ing.

14-122 Ekkehardt Hermann Dipl. Ing.

14-122-11-2011

6 Toleranzbelegstelle mit mehreren 4a

14-2

---

## Arbeitsbienen

| Panzerzeichen % |     |    |   |
|-----------------|-----|----|---|
|                 | O/e | E  | R |
| beurteilt       | 100 | 0  | 0 |
| zulässig        | 100 | 30 | 0 |

| Haarlänge % |           |              |          |
|-------------|-----------|--------------|----------|
|             | k (<0,35) | m (0,35-0,4) | l (>0,4) |
| gemessen    | 100       | 0            | 0        |
| zulässig    | 100       | 30           | 0        |

| Filzbinden % |        |        |        |
|--------------|--------|--------|--------|
|              | F (>1) | ff (1) | f (<1) |
| beurteilt    | 94     | 6      | 0      |
| zulässig     | 100    | 50     | 0      |

| Cubitalindex |      |       |      |
|--------------|------|-------|------|
|              | MW   | min   | max  |
| gemessen     | 3,25 | 2,38  | 3,90 |
| zulässig     | >2,5 | >1,86 |      |

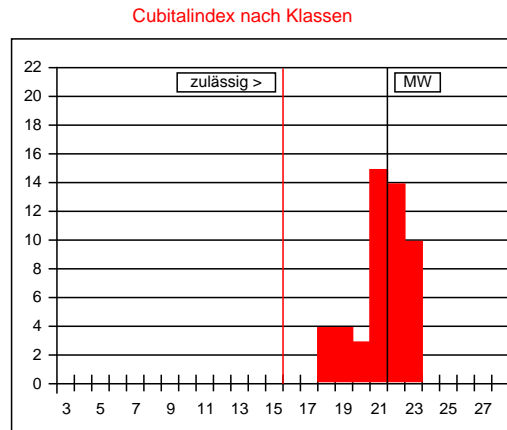

Werte in Klasse 15: 0%  
maximal zulässig: 2%  
Werte in Klasse 15, 16, 17: 0%  
maximal zulässig: 15%

| Cubitalindex nach Klassen |           |    |
|---------------------------|-----------|----|
| Klasse                    | Bereich   | %  |
| <6                        | <1,00     |    |
| 6                         | 1,00-1,06 |    |
| 7                         | 1,07-1,13 |    |
| 8                         | 1,14-1,21 |    |
| 9                         | 1,22-1,30 |    |
| 10                        | 1,31-1,39 |    |
| 11                        | 1,40-1,49 |    |
| 12                        | 1,50-1,60 |    |
| 13                        | 1,61-1,72 |    |
| 14                        | 1,73-1,85 |    |
| 15                        | 1,86-1,99 |    |
| 16                        | 2,00-2,15 |    |
| 17                        | 2,16-2,32 |    |
| 18                        | 2,33-2,52 | 8  |
| 19                        | 2,53-2,74 | 8  |
| 20                        | 2,75-2,99 | 6  |
| 21                        | 3,00-3,28 | 30 |
| 22                        | 3,29-3,61 | 28 |
| 23                        | 3,62-3,99 | 20 |
| 24                        | 4,00-4,44 |    |
| 25                        | 4,45-4,99 |    |
| 26                        | 5,00-5,66 |    |
| 27                        | 5,67-6,49 |    |
| >27                       | >6,49     |    |

Beurteilung von 50 Arbeitsbienen: rassetypisch für Carnica

Bemerkungen:

## Drohnen

| Panzerzeichen % |     |   |   |
|-----------------|-----|---|---|
|                 | O/i | I | R |
| beurteilt       | 100 | 0 | 0 |
| zulässig        | 100 | 0 | 0 |

| Haarfarbe % |     |         |    |    |     |
|-------------|-----|---------|----|----|-----|
|             | gr  | lgr/rbr | ge | br | sch |
| beurteilt   | 100 | 0       | 0  | 0  | 0   |
| zulässig    | 100 | 100     | 0  | 0  | 0   |

| Cubitalindex |      |      |      |
|--------------|------|------|------|
|              | MW   | min  | max  |
| gemessen     | 2,31 | 1,67 | 3,77 |
| zulässig     | >1,8 | >1,4 |      |

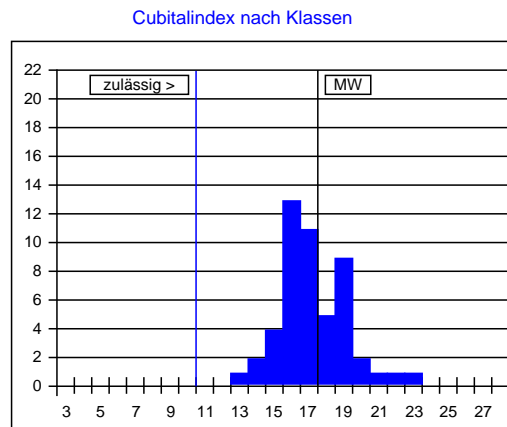

| Cubitalindex nach Klassen |           |    |
|---------------------------|-----------|----|
| Klasse                    | Bereich   | %  |
| <5                        | <0,93     |    |
| 5                         | 0,93-0,99 |    |
| 6                         | 1,00-1,06 |    |
| 7                         | 1,07-1,13 |    |
| 8                         | 1,14-1,21 |    |
| 9                         | 1,22-1,30 |    |
| 10                        | 1,31-1,39 |    |
| 11                        | 1,40-1,49 |    |
| 12                        | 1,50-1,60 |    |
| 13                        | 1,61-1,72 | 2  |
| 14                        | 1,73-1,85 | 4  |
| 15                        | 1,86-1,99 | 8  |
| 16                        | 2,00-2,15 | 26 |
| 17                        | 2,16-2,32 | 22 |
| 18                        | 2,33-2,52 | 10 |
| 19                        | 2,53-2,74 | 18 |
| 20                        | 2,75-2,99 | 4  |
| 21                        | 3,00-3,28 | 2  |
| 22                        | 3,29-3,61 | 2  |
| 23                        | 3,62-3,99 | 2  |
| >23                       | >3,99     |    |

Beurteilung von 50 Drohnen: rassetypisch für Carnica

Bemerkungen:

Datum: 28.11.2015

Unterschrift: