

# Merkmalsuntersuchungsblatt

gemäß Zuchtrichtlinien des D.I.B. (2002) - Rasse Carnica

Merkmalsbeurteilungsst. 15-10

Klaus Burmeister, Bönebütteler Weg 12  
24536 Neumünster, 04321 24816



Herr  
Klaus Burmeister  
Bönebütteler Weg 12

24536 Neumünster

**1a Zuchtbuchnr.** 15-22-19-2012  
**Züchter** 15-22 Hans Heinrich Just  
**Leistungsprüfer/Besitzer** 15-22 Hans Heinrich Just  
**2a Mutter der Königin** 15-22-92-2010  
**Art der Paarung** 2 Insel  
**Beleg-/Besamungsst.** 15-3  
**4a Anpaarung** 15-38-6-2009  
**Rasse-Linie** 14

## Arbeitsbienen

Panzerzeichen %			
	O/e	E	R
beurteilt	100	0	0
zulässig	100	30	0

Haarlänge %			
	k (<0,35)	m (0,35-0,4)	l (>0,4)
gemessen	100	0	0
zulässig	100	30	0

Filzbinden %			
	F (>1)	ff (1)	f (<1)
beurteilt	100	0	0
zulässig	100	50	0

Cubitalindex			
	MW	min	max
gemessen	2,94	2,43	3,40
zulässig	>2,5	>1,86	

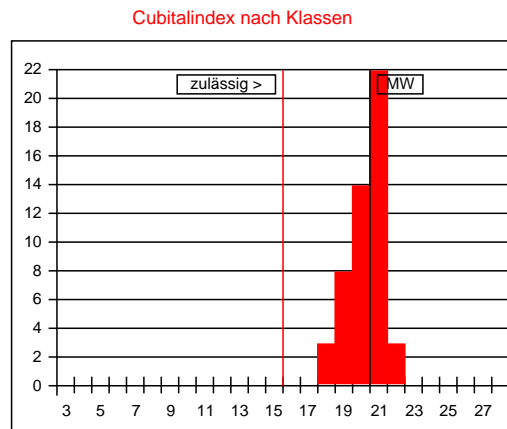

Werte in Klasse 15: 0%  
 maximal zulässig: 2%  
 Werte in Klasse 15, 16, 17: 0%  
 maximal zulässig: 15%

Beurteilung von **50 Arbeitsbienen**: rassetypisch für Carnica

Bemerkungen:

## Drohnen

Panzerzeichen %			
	O/i	I	R
beurteilt	100	0	0
zulässig	100	0	0

Haarfarbe %					
	gr	lgr/rbr	ge	br	sch
beurteilt	100	0	0	0	0
zulässig	100	100	0	0	0

Cubitalindex			
	MW	min	max
gemessen	1,99	1,73	2,44
zulässig	>1,8	>1,4	

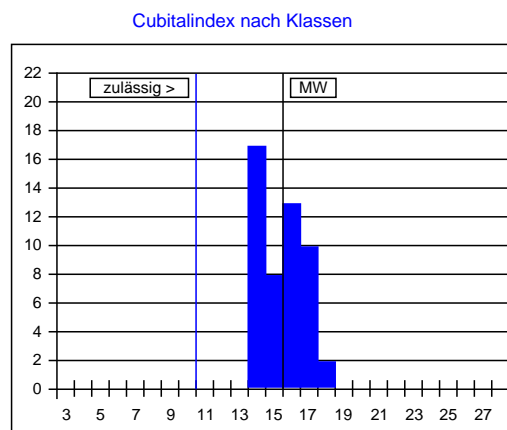

Beurteilung von **50 Drohnen**: rassetypisch für Carnica

Bemerkungen:

Datum: 15.11.2014

Unterschrift: