

# Merkmalsuntersuchungsblatt

gemäß Zuchtrichtlinien des D.I.B. (2002) - Rasse Carnica

Merkmalsbeurteilungsst. 4-01

Christine Meinhardt, Friedrichstr. 5  
16540 Hohen Ndf., 03303 / 502703



Karl Key  
Weimarer Straße 12  
**99444 Blankenhain**

**1a Zuchtbuchnr. 16-311-30-2011**  
Züchter 16-311 Karl Key  
Leistungsprüfer/Besitzer -  
2a Mutter der Königin ---  
Art der Paarung -  
Beleg-/Besamungsst. -  
4a Anpaarung ---  
Rasse-Linie

## Arbeitsbienen

Panzerzeichen %			
	O/e	E	R
beurteilt	100	0	0
zulässig	100	30	0

Haarlänge %			
	k (<0,35)	m (0,35-0,4)	l (>0,4)
gemessen	100	0	0
zulässig	100	30	0

Filzbinden %			
	F (>1)	ff (1)	f (<1)
beurteilt	80	20	0
zulässig	100	50	0

Cubitalindex			
	MW	min	max
gemessen	3,14	1,96	5,18
zulässig	>2,5	>1,86	

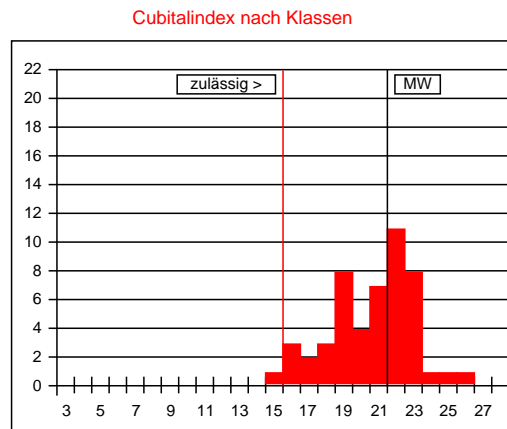

Werte in Klasse 15: 2%  
maximal zulässig: 2%  
Werte in Klasse 15, 16, 17: 12%  
maximal zulässig: 15%

Cubitalindex nach Klassen		
Klasse	Bereich	%
<6	<1,00	
6	1,00-1,06	
7	1,07-1,13	
8	1,14-1,21	
9	1,22-1,30	
10	1,31-1,39	
11	1,40-1,49	
12	1,50-1,60	
13	1,61-1,72	
14	1,73-1,85	
15	1,86-1,99	2
16	2,00-2,15	6
17	2,16-2,32	4
18	2,33-2,52	6
19	2,53-2,74	16
20	2,75-2,99	8
21	3,00-3,28	14
22	3,29-3,61	22
23	3,62-3,99	16
24	4,00-4,44	2
25	4,45-4,99	2
26	5,00-5,66	2
27	5,67-6,49	
>27	>6,49	

Beurteilung von **50 Arbeitsbienen**: **rassetypisch für Carnica**

Bemerkungen:

## Drohnen

Panzerzeichen %			
	O/i	I	R
beurteilt	100	0	0
zulässig	100	0	0

Haarfarbe %					
	gr	lgr/rbr	ge	br	sch
beurteilt	100	0	0	0	0
zulässig	100	100	0	0	0

Cubitalindex			
	MW	min	max
gemessen	2,19	1,42	3,06
zulässig	>1,8	>1,4	

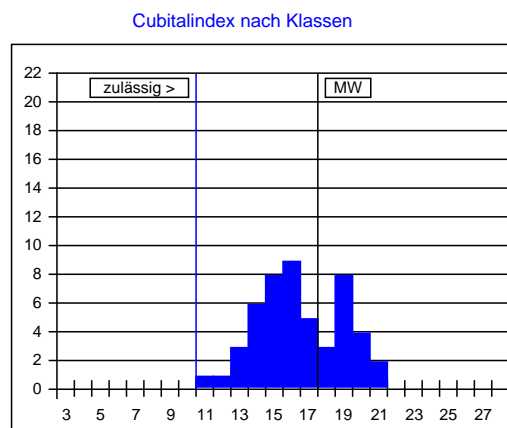

Cubitalindex nach Klassen		
Klasse	Bereich	%
<5	<0,93	
5	0,93-0,99	
6	1,00-1,06	
7	1,07-1,13	
8	1,14-1,21	
9	1,22-1,30	
10	1,31-1,39	
11	1,40-1,49	2
12	1,50-1,60	2
13	1,61-1,72	6
14	1,73-1,85	12
15	1,86-1,99	16
16	2,00-2,15	18
17	2,16-2,32	10
18	2,33-2,52	6
19	2,53-2,74	16
20	2,75-2,99	8
21	3,00-3,28	4
22	3,29-3,61	
23	3,62-3,99	
>23	>3,99	

Beurteilung von **50 Drohnen**: **rassetypisch für Carnica**

Bemerkungen:

Datum: 06.06.2012

Unterschrift: