

Merkmalsuntersuchungsblatt

gemäß Zuchtrichtlinien des D.I.B. (2002) - Rasse Carnica

Merkmalsbeurteilungsst. 4-01

Christine Meinhardt, Friedrichstr. 5
16540 Hohen Neuendorf, 03303 / 5027



Karl Key
Weimarer Straße 12
99444 Blankenhain

1a Zuchtbuchnr. 16-311-42-2016
Züchter 16-311 Karl Key
Leistungsprüfer/Besitzer -
2a Mutter der Königin ---
Art der Paarung -
Beleg-/Besamungsst. -
4a Anpaarung -
Rasse-Linie

Arbeitsbienen

Panzerzeichen %			
	O/e	E	R
beurteilt	100	0	0
zulässig	100	30	0

Haarlänge %			
	k (<0,35)	m (0,35-0,4)	l (>0,4)
gemessen	100	0	0
zulässig	100	30	0

Filzbinden %			
	F (>1)	ff (1)	f (<1)
beurteilt	98	2	0
zulässig	100	50	0

Cubitalindex			
	MW	min	max
gemessen	3,00	2,13	4,56
zulässig	>2,5	>1,86	

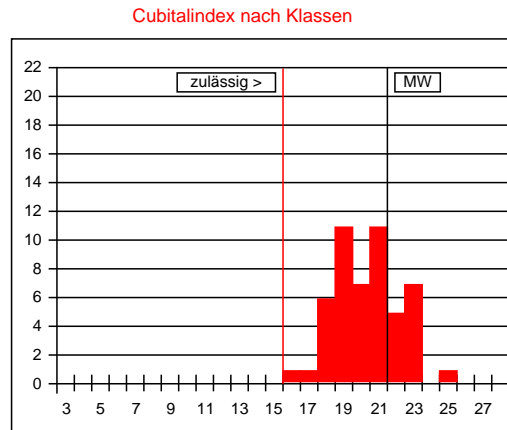

Werte in Klasse 15: 0%
maximal zulässig: 2%
Werte in Klasse 15, 16, 17: 4%
maximal zulässig: 15%

Cubitalindex nach Klassen		
Klasse	Bereich	%
<6	<1,00	
6	1,00-1,06	
7	1,07-1,13	
8	1,14-1,21	
9	1,22-1,30	
10	1,31-1,39	
11	1,40-1,49	
12	1,50-1,60	
13	1,61-1,72	
14	1,73-1,85	
15	1,86-1,99	
16	2,00-2,15	2
17	2,16-2,32	2
18	2,33-2,52	12
19	2,53-2,74	22
20	2,75-2,99	14
21	3,00-3,28	22
22	3,29-3,61	10
23	3,62-3,99	14
24	4,00-4,44	
25	4,45-4,99	2
26	5,00-5,66	
27	5,67-6,49	
>27	>6,49	

Beurteilung von **50 Arbeitsbienen**: **rassetypisch für Carnica**

Bemerkungen:

Drohnen

Panzerzeichen %			
	O/i	I	R
beurteilt	100	0	0
zulässig	100	0	0

Haarfarbe %					
	gr	lgr/rbr	ge	br	sch
beurteilt	100	0	0	0	0
zulässig	100	100	0	0	0

Cubitalindex			
	MW	min	max
gemessen	2,87	1,62	4,48
zulässig	>1,8	>1,4	

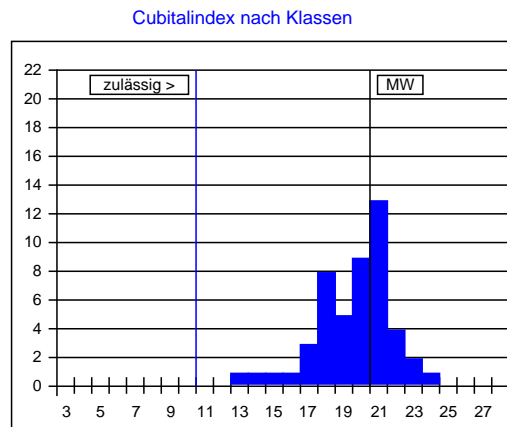

Cubitalindex nach Klassen		
Klasse	Bereich	%
<5	<0,93	
5	0,93-0,99	
6	1,00-1,06	
7	1,07-1,13	
8	1,14-1,21	
9	1,22-1,30	
10	1,31-1,39	
11	1,40-1,49	
12	1,50-1,60	
13	1,61-1,72	2
14	1,73-1,85	2
15	1,86-1,99	2
16	2,00-2,15	2
17	2,16-2,32	6
18	2,33-2,52	16
19	2,53-2,74	10
20	2,75-2,99	18
21	3,00-3,28	26
22	3,29-3,61	8
23	3,62-3,99	4
>23	>3,99	2

Beurteilung von **50 Drohnen**: **rassetypisch für Carnica**

Bemerkungen:

Datum: 16.10.2017

Unterschrift: