

# Merkmalsuntersuchungsblatt

gemäß Zuchtrichtlinien des D.I.B. (2002) - Rasse Carnica

Merkmalsbeurteilungsst. 4-01

Christine Meinhardt, Friedrichstr. 5  
16540 Hohen Neuendorf, 03303 / 5027



Uwe Lindemann  
Am Rennweg 22

98724 Neuhaus/Rwg

**1a Zuchtbuchnr.** 16-311-42-2016  
**Züchter** 16-311 Karl Key  
**Leistungsprüfer/Besitzer** -  
**2a Mutter der Königin** ---  
**Art der Paarung**  
**Beleg-/Besamungsst.** -  
**4a Anpaarung**  
**Rasse-Linie**

## Arbeitsbienen

Panzerzeichen %			
	O/e	E	R
beurteilt	0	0	0
zulässig	100	30	0

Haarlänge %			
	k (<0,35)	m (0,35-0,4)	l (>0,4)
gemessen	0	0	0
zulässig	100	30	0

Filzbinden %			
	F (>1)	ff (1)	f (<1)
beurteilt	0	0	0
zulässig	100	50	0

Cubitalindex			
	MW	min	max
gemessen	0,00	0,00	0,00
zulässig	>2,5	>1,86	

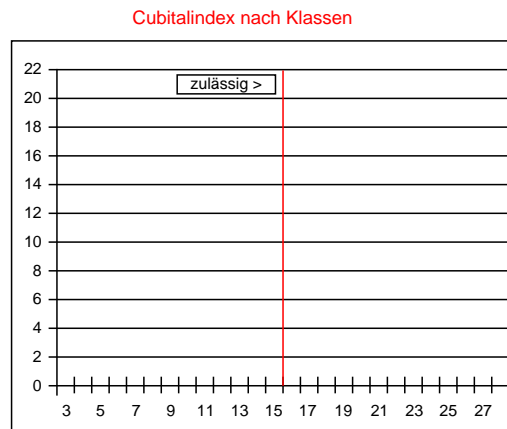

Werte in Klasse 15: 0%  
 maximal zulässig: 2%  
 Werte in Klasse 15, 16, 17: %  
 maximal zulässig: 15%

Klasse	Bereich	%
<6	<1,00	
6	1,00-1,06	
7	1,07-1,13	
8	1,14-1,21	
9	1,22-1,30	
10	1,31-1,39	
11	1,40-1,49	
12	1,50-1,60	
13	1,61-1,72	
14	1,73-1,85	
15	1,86-1,99	
16	2,00-2,15	
17	2,16-2,32	
18	2,33-2,52	
19	2,53-2,74	
20	2,75-2,99	
21	3,00-3,28	
22	3,29-3,61	
23	3,62-3,99	
24	4,00-4,44	
25	4,45-4,99	
26	5,00-5,66	
27	5,67-6,49	
>27	>6,49	

Beurteilung von **0** Arbeitsbienen:

Bemerkungen:

## Drohnen

Panzerzeichen %			
	O/i	I	R
beurteilt	100	0	0
zulässig	100	0	0

Haarfarbe %					
	gr	lgr/rbr	ge	br	sch
beurteilt	100	0	0	0	0
zulässig	100	100	0	0	0

Cubitalindex			
	MW	min	max
gemessen	2,15	1,54	3,18
zulässig	>1,8	>1,4	

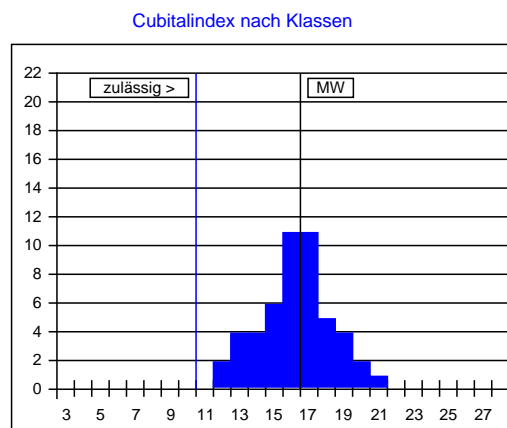

Beurteilung von **50** Drohnen: rassetypisch für Carnica

Bemerkungen:

Klasse	Bereich	%
<5	<0,93	
5	0,93-0,99	
6	1,00-1,06	
7	1,07-1,13	
8	1,14-1,21	
9	1,22-1,30	
10	1,31-1,39	
11	1,40-1,49	
12	1,50-1,60	4
13	1,61-1,72	8
14	1,73-1,85	8
15	1,86-1,99	12
16	2,00-2,15	22
17	2,16-2,32	22
18	2,33-2,52	10
19	2,53-2,74	8
20	2,75-2,99	4
21	3,00-3,28	2
22	3,29-3,61	
23	3,62-3,99	
>23	>3,99	

Datum: 16.10.2017

Unterschrift: