

Merkmalsuntersuchungsblatt

gemäß Zuchtrichtlinien des D.I.B. (2002) - Rasse Carnica

Merkmalsbeurteilungsst. 4-01

Christine Meinhardt, Friedrichstr. 5
16540 Hohen Ndf., 03303 / 502703



Thomas Reps
Schmalkalder Str. 33

98547 Christes

1a Zuchtbuchnr. 16-325-1796-2011
Züchter 16-325 Thomas Reps
Leistungsprüfer/Besitzer -
2a Mutter der Königin ---
Art der Paarung -
Beleg-/Besamungsst. -
4a Anpaarung ---
Rasse-Linie

Arbeitsbienen

Panzerzeichen %

	O/e	E	R
beurteilt	100	0	0
zulässig	100	30	0

Haarlänge %

	k (<0,35)	m (0,35-0,4)	l (>0,4)
gemessen	100	0	0
zulässig	100	30	0

Filzbinden %

	F (>1)	ff (1)	f (<1)
beurteilt	88	12	0
zulässig	100	50	0

Cubitalindex

	MW	min	max
gemessen	3,91	2,92	5,00
zulässig	>2,5	>1,86	

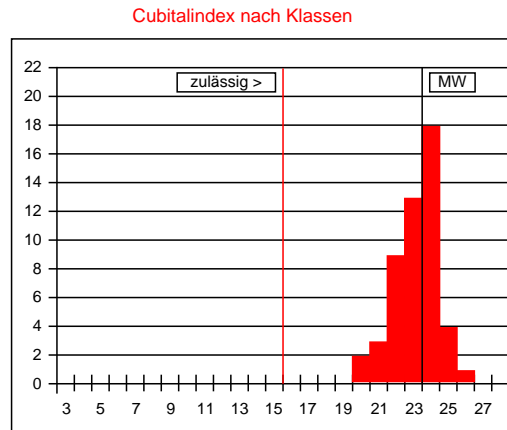

Werte in Klasse 15: 0%
 maximal zulässig: 2%
 Werte in Klasse 15, 16, 17: 0%
 maximal zulässig: 15%

Cubitalindex nach Klassen

Klasse	Bereich	%
<6	<1,00	
6	1,00-1,06	
7	1,07-1,13	
8	1,14-1,21	
9	1,22-1,30	
10	1,31-1,39	
11	1,40-1,49	
12	1,50-1,60	
13	1,61-1,72	
14	1,73-1,85	
15	1,86-1,99	
16	2,00-2,15	
17	2,16-2,32	
18	2,33-2,52	
19	2,53-2,74	
20	2,75-2,99	4
21	3,00-3,28	6
22	3,29-3,61	18
23	3,62-3,99	26
24	4,00-4,44	36
25	4,45-4,99	8
26	5,00-5,66	2
27	5,67-6,49	
>27	>6,49	

Beurteilung von 50 Arbeitsbienen: rassetypisch für Carnica

Bemerkungen:

Drohnen

Panzerzeichen %

	O/i	I	R
beurteilt	100	0	0
zulässig	100	0	0

Haarfarbe %

	gr	lgr/rbr	ge	br	sch
beurteilt	100	0	0	0	0
zulässig	100	100	0	0	0

Cubitalindex

	MW	min	max
gemessen	2,52	1,83	3,64
zulässig	>1,8	>1,4	

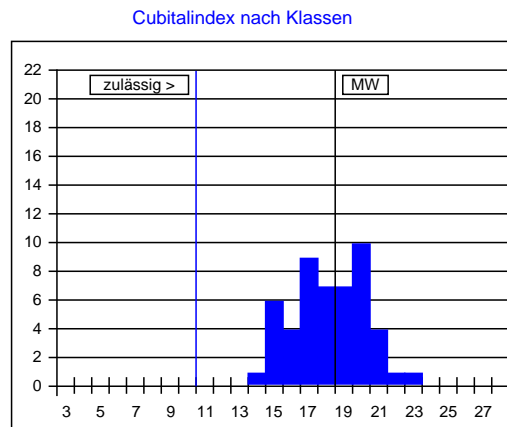

Cubitalindex nach Klassen

Klasse	Bereich	%
<5	<0,93	
5	0,93-0,99	
6	1,00-1,06	
7	1,07-1,13	
8	1,14-1,21	
9	1,22-1,30	
10	1,31-1,39	
11	1,40-1,49	
12	1,50-1,60	
13	1,61-1,72	
14	1,73-1,85	2
15	1,86-1,99	12
16	2,00-2,15	8
17	2,16-2,32	18
18	2,33-2,52	14
19	2,53-2,74	14
20	2,75-2,99	20
21	3,00-3,28	8
22	3,29-3,61	2
23	3,62-3,99	2
>23	>3,99	

Beurteilung von 50 Drohnen: rassetypisch für Carnica

Bemerkungen:

Datum: 20.06.2012

Unterschrift: