

Merkmalsuntersuchungsblatt

gemäß Zuchttrichtlinien des D.I.B. (2002) - Rasse Carnica

Merkmalsbeurteilungsst. 6-005

Carola Freise, Im Sonnenwinkel 16
49685 Höltinghausen, 04473-932564

Hans-Peter Kühn
Am Wasser 2

98593 Floh-Seligenthal

1a Zuchtbuchnr. DE-16-40-995-2021
 Züchter DE-16-40 Hans-Peter Kühn
 Leistungsprüfer/Besitzer DE-16-40 Hans-Peter Kühn
 2a Mutter der Königin DE-16-40-798-2018
 Art der Paarung 3 Linienbelegstelle
 Beleg-/Besamungsst. DE-16-9 Oberhof
 4a Anpaarung DE-7-146-22-2018
 Rasse-Linie

Arbeitsbienen

Panzerzeichen %			
	O/e	E	R
beurteilt	100	0	0
zulässig	100	30	0

Haarlänge %			
	k (<0,35)	m (0,35-0,4)	l (>0,4)
gemessen	96	4	0
zulässig	100	30	0

Filzbinden %			
	F (>1)	ff (1)	f (<1)
beurteilt	100	0	0
zulässig	100	50	0

Cubitalindex			
	MW	min	max
gemessen	2,93	2,13	4,00
zulässig	>2,5	>1,86	

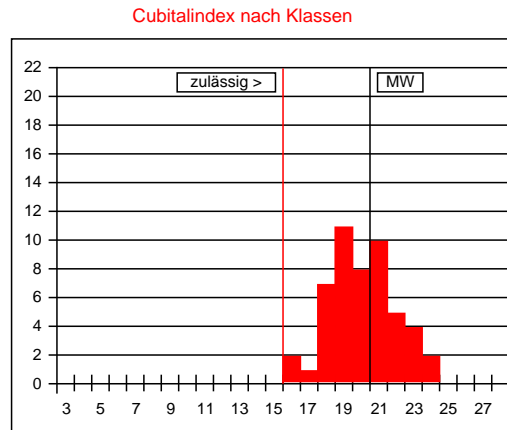

Werte in Klasse 15: 0%
 maximal zulässig: 2%
 Werte in Klasse 15, 16, 17: 6%
 maximal zulässig: 15%

Cubitalindex nach Klassen		
Klasse	Bereich	%
<6	<1,00	
6	1,00-1,06	
7	1,07-1,13	
8	1,14-1,21	
9	1,22-1,30	
10	1,31-1,39	
11	1,40-1,49	
12	1,50-1,60	
13	1,61-1,72	
14	1,73-1,85	
15	1,86-1,99	
16	2,00-2,15	4
17	2,16-2,32	2
18	2,33-2,52	14
19	2,53-2,74	22
20	2,75-2,99	16
21	3,00-3,28	20
22	3,29-3,61	10
23	3,62-3,99	8
24	4,00-4,44	4
25	4,45-4,99	
26	5,00-5,66	
27	5,67-6,49	
>27	>6,49	

Beurteilung von **50 Arbeitsbienen**: rassetypisch für Carnica

Bemerkungen:

Drohnen

Panzerzeichen %			
	O/i	I	R
beurteilt	100	0	0
zulässig	100	0	0

Haarfarbe %					
	gr	lgr/rbr	ge	br	sch
beurteilt	100	0	0	0	0
zulässig	100	100	0	0	0

Cubitalindex			
	MW	min	max
gemessen	2,18	1,42	3,43
zulässig	>1,8	>1,4	

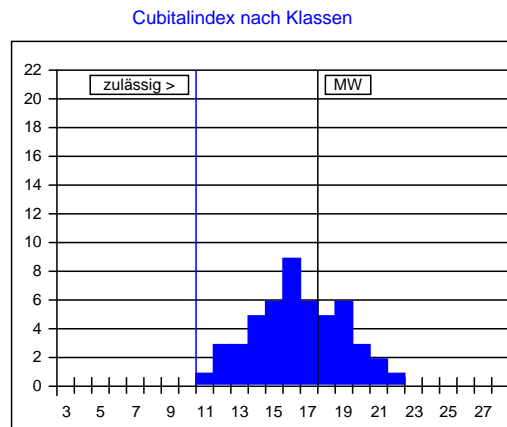

Cubitalindex nach Klassen		
Klasse	Bereich	%
<5	<0,93	
5	0,93-0,99	
6	1,00-1,06	
7	1,07-1,13	
8	1,14-1,21	
9	1,22-1,30	
10	1,31-1,39	
11	1,40-1,49	2
12	1,50-1,60	6
13	1,61-1,72	6
14	1,73-1,85	10
15	1,86-1,99	12
16	2,00-2,15	18
17	2,16-2,32	12
18	2,33-2,52	10
19	2,53-2,74	12
20	2,75-2,99	6
21	3,00-3,28	4
22	3,29-3,61	2
23	3,62-3,99	
>23	>3,99	

Beurteilung von **50 Drohnen**: rassetypisch für Carnica

Bemerkungen:

Datum:

Unterschrift: