

Merkmalsuntersuchungsblatt

gemäß Zuchtrichtlinien des D.I.B. (2002) - Rasse Carnica

Merkmalsbeurteilungsst. 6-002

Ingrid Müller, Mühlenweg 78
29358 Eicklingen, 05149 8326



Herrn
F.K. Tiesler
Bardenfleth 31

26931 Elsfleth

1a Zuchtbuchnr. 17-2-114-2008
Züchter 17-2 Friedrich Karl Tiesler
Leistungsprüfer/Besitzer 17-2 Friedrich Karl Tiesler
2a Mutter der Königin 17-2-57-2006
Art der Paarung 2 Insel
Beleg-/Besamungsst. 17-5
4a Anpaarung 7-45-171-2005
Rasse-Linie 22

Arbeitsbienen

Panzerzeichen %			
	O/e	E	R
beurteilt	100	0	0
zulässig	100	30	0

Haarlänge %			
	k (<0,35)	m (0,35-0,4)	l (>0,4)
gemessen	76	24	0
zulässig	100	30	0

Filzbinden %			
	F (>1)	ff (1)	f (<1)
beurteilt	78	22	0
zulässig	100	50	0

Cubitalindex			
	MW	min	max
gemessen	2,68	2,09	3,26
zulässig	>2,5	>1,86	

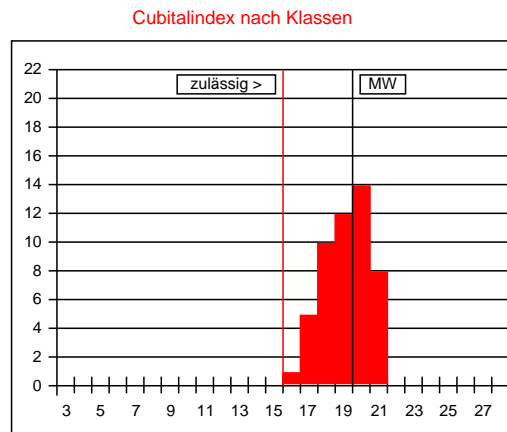

Werte in Klasse 15: 0%
maximal zulässig: 2%
Werte in Klasse 15, 16, 17: 12%
maximal zulässig: 15%

Cubitalindex nach Klassen		
Klasse	Bereich	%
<6	<1,00	
6	1,00-1,06	
7	1,07-1,13	
8	1,14-1,21	
9	1,22-1,30	
10	1,31-1,39	
11	1,40-1,49	
12	1,50-1,60	
13	1,61-1,72	
14	1,73-1,85	
15	1,86-1,99	
16	2,00-2,15	2
17	2,16-2,32	10
18	2,33-2,52	20
19	2,53-2,74	24
20	2,75-2,99	28
21	3,00-3,28	16
22	3,29-3,61	
23	3,62-3,99	
24	4,00-4,44	
25	4,45-4,99	
26	5,00-5,66	
27	5,67-6,49	
>27	>6,49	

Beurteilung von **50 Arbeitsbienen**: rassetypisch für Carnica

Bemerkungen:

Drohnen

Panzerzeichen %			
	O/i	I	R
beurteilt	100	0	0
zulässig	100	0	0

Haarfarbe %					
	gr	lgr/rbr	ge	br	sch
beurteilt	64	30	0	6	0
zulässig	100	100	0	0	0

Cubitalindex			
	MW	min	max
gemessen	1,68	0,90	2,65
zulässig	>1,8	>1,4	

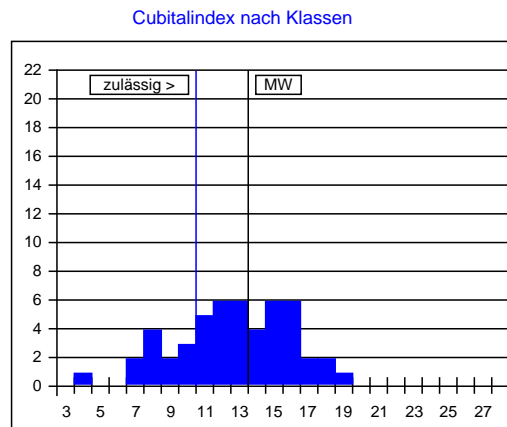

Cubitalindex nach Klassen		
Klasse	Bereich	%
<3	<0,81	
3	0,81-0,86	
4	0,87-0,92	2
5	0,93-0,99	
6	1,00-1,06	
7	1,07-1,13	4
8	1,14-1,21	8
9	1,22-1,30	4
10	1,31-1,39	6
11	1,40-1,49	10
12	1,50-1,60	12
13	1,61-1,72	12
14	1,73-1,85	8
15	1,86-1,99	12
16	2,00-2,15	12
17	2,16-2,32	4
18	2,33-2,52	4
19	2,53-2,74	2
20	2,75-2,99	
>20	>2,99	

Beurteilung von **50 Drohnen**: nicht rassetypisch für Carnica

Bemerkungen:

Datum: 26.01.2011

Unterschrift: