

Merkmalsuntersuchungsblatt

gemäß Zuchtrichtlinien des D.I.B. (2002) - Rasse Carnica

Merkmalsbeurteilungsst. 6-002

Ingrid Müller, Mühlenweg 78
29358 Eicklingen, 05149 8326

Herrn
Helmut Holtkamp
Birkenstraße 6

26847 Deternerlehe

1a Zuchtbuchnr. 17-208-7-2013
Züchter 17-208 Helmut Holtkamp
Leistungsprüfer/Besitzer 17-208 Helmut Holtkamp
2a Mutter der Königin 17-208-31-2011
Art der Paarung 1 künstl. Besamung
Beleg-/Besamungsst. 17-2
4a Anpaarung 17-2-60-2008
Rasse-Linie 22

Arbeitsbienen

Panzerzeichen %

	O/e	E	R
beurteilt	100	0	0
zulässig	100	30	0

Haarlänge %

	k (<0,35)	m (0,35-0,4)	l (>0,4)
gemessen	96	4	0
zulässig	100	30	0

Filzbinden %

	F (>1)	ff (1)	f (<1)
beurteilt	92	8	0
zulässig	100	50	0

Cubitalindex

	MW	min	max
gemessen	2,76	2,08	3,92
zulässig	>2,5	>1,86	

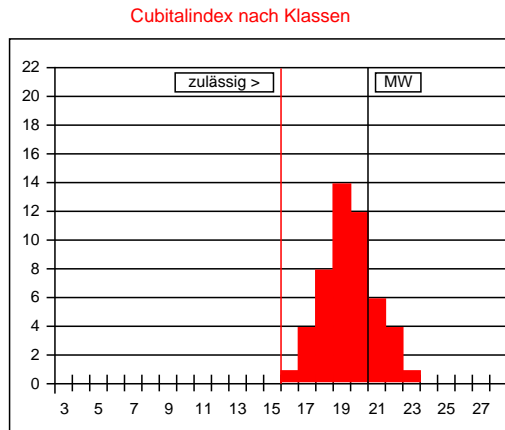

Werte in Klasse 15: 0%
 maximal zulässig: 2%
 Werte in Klasse 15, 16, 17: 10%
 maximal zulässig: 15%

Cubitalindex nach Klassen

Klasse	Bereich	%
<6	<1,00	
6	1,00-1,06	
7	1,07-1,13	
8	1,14-1,21	
9	1,22-1,30	
10	1,31-1,39	
11	1,40-1,49	
12	1,50-1,60	
13	1,61-1,72	
14	1,73-1,85	
15	1,86-1,99	
16	2,00-2,15	2
17	2,16-2,32	8
18	2,33-2,52	16
19	2,53-2,74	28
20	2,75-2,99	24
21	3,00-3,28	12
22	3,29-3,61	8
23	3,62-3,99	2
24	4,00-4,44	
25	4,45-4,99	
26	5,00-5,66	
27	5,67-6,49	
>27	>6,49	

Beurteilung von **50 Arbeitsbienen**: rassetypisch für Carnica

Bemerkungen: Wegen Fehler bei der Probenentnahme wurde diese 2. Probe beurteilt.

Drohnen

Panzerzeichen %

	O/i	I	R
beurteilt	100	0	0
zulässig	100	0	0

Haarfarbe %

	gr	lgr/rbr	ge	br	sch
beurteilt	100	0	0	0	0
zulässig	100	100	0	0	0

Cubitalindex

	MW	min	max
gemessen	1,90	1,40	2,67
zulässig	>1,8	>1,4	

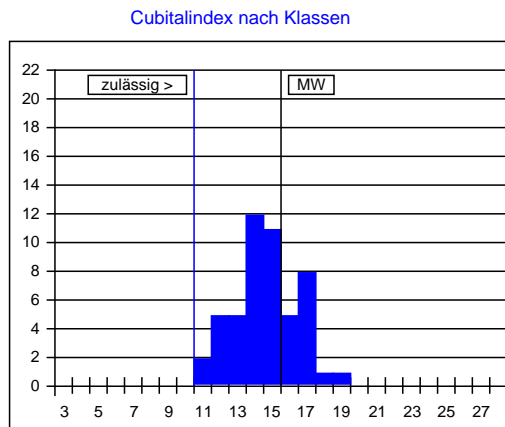

Cubitalindex nach Klassen

Klasse	Bereich	%
<5	<0,93	
5	0,93-0,99	
6	1,00-1,06	
7	1,07-1,13	
8	1,14-1,21	
9	1,22-1,30	
10	1,31-1,39	
11	1,40-1,49	4
12	1,50-1,60	10
13	1,61-1,72	10
14	1,73-1,85	24
15	1,86-1,99	22
16	2,00-2,15	10
17	2,16-2,32	16
18	2,33-2,52	2
19	2,53-2,74	2
20	2,75-2,99	
21	3,00-3,28	
22	3,29-3,61	
23	3,62-3,99	
>23	>3,99	

Beurteilung von **50 Drohnen**: rassetypisch für Carnica

Bemerkungen: Drohnenbefund wurde aus dem Befund von Probe 1 übertragen

Datum: 15.05.2015

Unterschrift: