

Merkmalsuntersuchungsblatt

gemäß Zuchttrichtlinien des D.I.B. (2002) - Rasse Carnica

Merkmalsbeurteilungsst. 6-002

Ingrid Müller, Mühlenweg 78
29358 Eicklingen, 05149 8326



Herrn
Georg Macha
Eichengrund 6

28790 Schwanewede

1a Zuchtbuchnr. 17-85-149-2005
Züchter 17-85 Georg Macha
Leistungsprüfer/Besitzer 17-85 Georg Macha
2a Mutter der Königin 99-112-992-2003
Art der Paarung 1 künstl. Besamung
Beleg-/Besamungsst. 17-43
4a Anpaarung 17-85-88-2003
Rasse-Linie 30

Arbeitsbienen

| Panzerzeichen % | | | |
|-----------------|-----|----|---|
| | O/e | E | R |
| beurteilt | 100 | 0 | 0 |
| zulässig | 100 | 30 | 0 |

| Haarlänge % | | | |
|-------------|-----------|--------------|----------|
| | k (<0,35) | m (0,35-0,4) | l (>0,4) |
| gemessen | 90 | 10 | 0 |
| zulässig | 100 | 30 | 0 |

| Filzbinden % | | | |
|--------------|--------|--------|--------|
| | F (>1) | ff (1) | f (<1) |
| beurteilt | 92 | 8 | 0 |
| zulässig | 100 | 50 | 0 |

| Cubitalindex | | | |
|--------------|------|-------|------|
| | MW | min | max |
| gemessen | 2,79 | 2,19 | 3,58 |
| zulässig | >2,5 | >1,86 | |

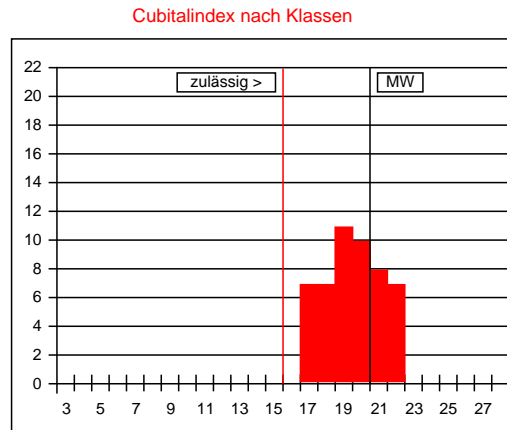

Werte in Klasse 15: 0%
maximal zulässig: 2%
Werte in Klasse 15, 16, 17: 14%
maximal zulässig: 15%

| Cubitalindex nach Klassen | | |
|---------------------------|-----------|----|
| Klasse | Bereich | % |
| <6 | <1,00 | |
| 6 | 1,00-1,06 | |
| 7 | 1,07-1,13 | |
| 8 | 1,14-1,21 | |
| 9 | 1,22-1,30 | |
| 10 | 1,31-1,39 | |
| 11 | 1,40-1,49 | |
| 12 | 1,50-1,60 | |
| 13 | 1,61-1,72 | |
| 14 | 1,73-1,85 | |
| 15 | 1,86-1,99 | |
| 16 | 2,00-2,15 | |
| 17 | 2,16-2,32 | 14 |
| 18 | 2,33-2,52 | 14 |
| 19 | 2,53-2,74 | 22 |
| 20 | 2,75-2,99 | 20 |
| 21 | 3,00-3,28 | 16 |
| 22 | 3,29-3,61 | 14 |
| 23 | 3,62-3,99 | |
| 24 | 4,00-4,44 | |
| 25 | 4,45-4,99 | |
| 26 | 5,00-5,66 | |
| 27 | 5,67-6,49 | |
| >27 | >6,49 | |

Beurteilung von 50 Arbeitsbienen: rassetypisch für Carnica

Bemerkungen:

Drohnen

| Panzerzeichen % | | | |
|-----------------|-----|---|---|
| | O/i | I | R |
| beurteilt | 100 | 0 | 0 |
| zulässig | 100 | 0 | 0 |

| Haarfarbe % | | | | | |
|-------------|-----|---------|----|----|-----|
| | gr | lgr/rbr | ge | br | sch |
| beurteilt | 88 | 12 | 0 | 0 | 0 |
| zulässig | 100 | 100 | 0 | 0 | 0 |

| Cubitalindex | | | |
|--------------|------|------|------|
| | MW | min | max |
| gemessen | 2,54 | 2,00 | 3,60 |
| zulässig | >1,8 | >1,4 | |

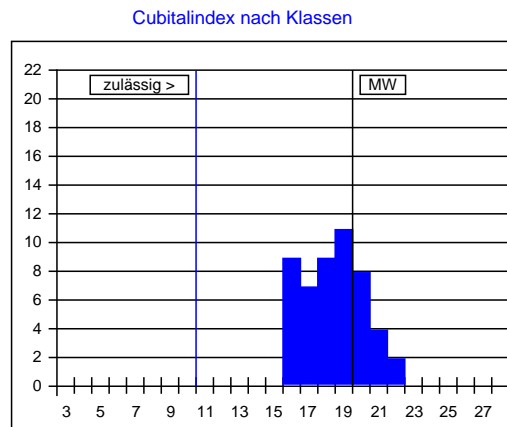

| Cubitalindex nach Klassen | | |
|---------------------------|-----------|----|
| Klasse | Bereich | % |
| <5 | <0,93 | |
| 5 | 0,93-0,99 | |
| 6 | 1,00-1,06 | |
| 7 | 1,07-1,13 | |
| 8 | 1,14-1,21 | |
| 9 | 1,22-1,30 | |
| 10 | 1,31-1,39 | |
| 11 | 1,40-1,49 | |
| 12 | 1,50-1,60 | |
| 13 | 1,61-1,72 | |
| 14 | 1,73-1,85 | |
| 15 | 1,86-1,99 | |
| 16 | 2,00-2,15 | 18 |
| 17 | 2,16-2,32 | 14 |
| 18 | 2,33-2,52 | 18 |
| 19 | 2,53-2,74 | 22 |
| 20 | 2,75-2,99 | 16 |
| 21 | 3,00-3,28 | 8 |
| 22 | 3,29-3,61 | 4 |
| 23 | 3,62-3,99 | |
| >23 | >3,99 | |

Beurteilung von 50 Drohnen: rassetypisch für Carnica

Bemerkungen:

Datum: 08.02.2011

Unterschrift: