

# Merkmalsuntersuchungsblatt

gemäß Zuchttrichtlinien des D.I.B. (2002) - Rasse Carnica

Merkmalsbeurteilungsst. 6-002

Ingrid Müller, Mühlenweg 78  
29358 Eicklingen, 05149 8326

Herrn  
Alfred Ott  
Solg 11

95213 Münchberg

**1a Zuchtbuchnr.** 2-227-401-2011  
**Züchter** 2-227 Alfred Ott  
**Leistungsprüfer/Besitzer** 2-227 Alfred Ott  
**2a Mutter der Königin** 2-227-880-2008  
**Art der Paarung** 3 Linienbelegstelle  
**Beleg-/Besamungsst.** 2-63  
**4a Anpaarung** 7-45-163-2007  
**Rasse-Linie**

## Arbeitsbienen

Panzerzeichen %			
	O/e	E	R
beurteilt	100	0	0
zulässig	100	30	0

Haarlänge %			
	k (<0,35)	m (0,35-0,4)	l (>0,4)
gemessen	98	2	0
zulässig	100	30	0

Filzbinden %			
	F (>1)	ff (1)	f (<1)
beurteilt	96	4	0
zulässig	100	50	0

Cubitalindex			
	MW	min	max
gemessen	2,94	2,12	4,27
zulässig	>2,5	>1,86	

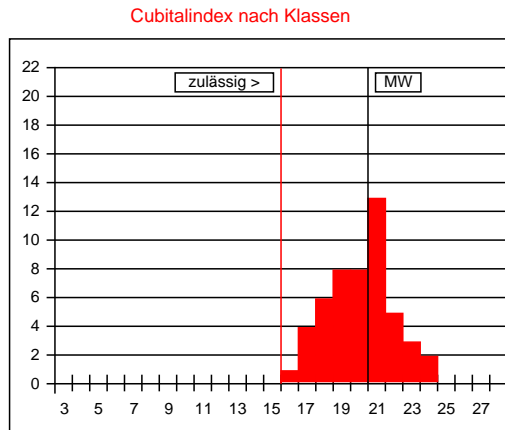

Werte in Klasse 15: 0%  
 maximal zulässig: 2%  
 Werte in Klasse 15, 16, 17: 10%  
 maximal zulässig: 15%

Cubitalindex nach Klassen		
Klasse	Bereich	%
<6	<1,00	
6	1,00-1,06	
7	1,07-1,13	
8	1,14-1,21	
9	1,22-1,30	
10	1,31-1,39	
11	1,40-1,49	
12	1,50-1,60	
13	1,61-1,72	
14	1,73-1,85	
15	1,86-1,99	
16	2,00-2,15	2
17	2,16-2,32	8
18	2,33-2,52	12
19	2,53-2,74	16
20	2,75-2,99	16
21	3,00-3,28	26
22	3,29-3,61	10
23	3,62-3,99	6
24	4,00-4,44	4
25	4,45-4,99	
26	5,00-5,66	
27	5,67-6,49	
>27	>6,49	

Beurteilung von **50 Arbeitsbienen**: rassetypisch für Carnica

Bemerkungen:

## Drohnen

Panzerzeichen %			
	O/i	I	R
beurteilt			
zulässig	100	0	0

Haarfarbe %					
	gr	lgr/rbr	ge	br	sch
beurteilt					
zulässig	100	100	0	0	0

Cubitalindex			
	MW	min	max
gemessen	0,00	0,00	0,00
zulässig	>1,8	>1,4	



Cubitalindex nach Klassen		
Klasse	Bereich	%
<5	<0,93	
5	0,93-0,99	
6	1,00-1,06	
7	1,07-1,13	
8	1,14-1,21	
9	1,22-1,30	
10	1,31-1,39	
11	1,40-1,49	
12	1,50-1,60	
13	1,61-1,72	
14	1,73-1,85	
15	1,86-1,99	
16	2,00-2,15	
17	2,16-2,32	
18	2,33-2,52	
19	2,53-2,74	
20	2,75-2,99	
21	3,00-3,28	
22	3,29-3,61	
23	3,62-3,99	
>23	>3,99	

Beurteilung von **0 Drohnen**:

Bemerkungen:

Datum: 08.05.2013

Unterschrift: