

Merkmalsuntersuchungsblatt

gemäß Zuchtrichtlinien des D.I.B. (2002) - Rasse Carnica

Merkmalsbeurteilungsst. Breuninger

Hans Jörg Breuninger, Chausseestr. 80
03197 Jänschwalde, 01707410530



Herr
Klaus Brockmann

1a Zuchtbuchnr. DE-4-304-90-2018
Züchter DE-4-304 Klaus Brockmann
Leistungsprüfer/Besitzer DE-4-304 Klaus Brockmann
2a Mutter der Königin DE-4-305-128-2017
Art der Paarung 3 Linienbelegstelle
Beleg-/Besamungsst. DE-4-3 Waldhof
4a Anpaarung DE-4-305-268-2015
Rasse-Linie NPW

Arbeitsbienen

Panzerzeichen %			
	O/e	E	R
beurteilt	100	0	0
zulässig	100	30	0

Haarlänge %			
	k (<0,35)	m (0,35-0,4)	l (>0,4)
gemessen	100	0	0
zulässig	100	30	0

Filzbinden %			
	F (>1)	ff (1)	f (<1)
beurteilt	70	30	0
zulässig	100	50	0

Cubitalindex			
	MW	min	max
gemessen	2,96	1,88	3,89
zulässig	>2,5	>1,86	

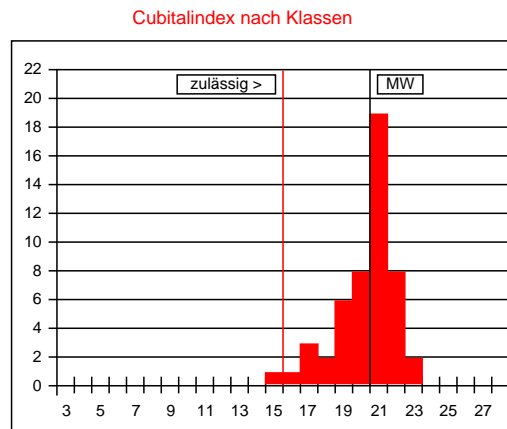

Werte in Klasse 15: 2%
 maximal zulässig: 2%
 Werte in Klasse 15, 16, 17: 10%
 maximal zulässig: 15%

Cubitalindex nach Klassen		
Klasse	Bereich	%
<6	<1,00	
6	1,00-1,06	
7	1,07-1,13	
8	1,14-1,21	
9	1,22-1,30	
10	1,31-1,39	
11	1,40-1,49	
12	1,50-1,60	
13	1,61-1,72	
14	1,73-1,85	
15	1,86-1,99	2
16	2,00-2,15	2
17	2,16-2,32	6
18	2,33-2,52	4
19	2,53-2,74	12
20	2,75-2,99	16
21	3,00-3,28	38
22	3,29-3,61	16
23	3,62-3,99	4
24	4,00-4,44	
25	4,45-4,99	
26	5,00-5,66	
27	5,67-6,49	
>27	>6,49	

Beurteilung von **50 Arbeitsbienen**: rassetypisch für Carnica

Bemerkungen:

Drohnen

Panzerzeichen %			
	O/i	I	R
beurteilt			
zulässig	100	0	0

Haarfarbe %					
	gr	lgr/rbr	ge	br	sch
beurteilt					
zulässig	100	100	0	0	0

Cubitalindex			
	MW	min	max
gemessen	0,00	0,00	0,00
zulässig	>1,8	>1,4	

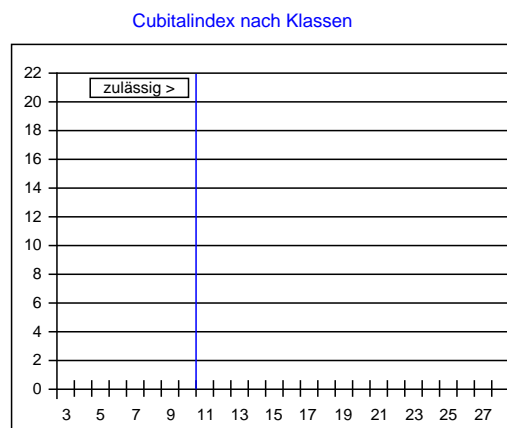

Cubitalindex nach Klassen		
Klasse	Bereich	%
<5	<0,93	
5	0,93-0,99	
6	1,00-1,06	
7	1,07-1,13	
8	1,14-1,21	
9	1,22-1,30	
10	1,31-1,39	
11	1,40-1,49	
12	1,50-1,60	
13	1,61-1,72	
14	1,73-1,85	
15	1,86-1,99	
16	2,00-2,15	
17	2,16-2,32	
18	2,33-2,52	
19	2,53-2,74	
20	2,75-2,99	
21	3,00-3,28	
22	3,29-3,61	
23	3,62-3,99	
>23	>3,99	

Beurteilung von **0 Drohnen**:

Bemerkungen:

Datum: 20.12.2019

Unterschrift: