

Merkmalsuntersuchungsblatt

gemäß Zuchtrichtlinien des D.I.B. (2002) - Rasse Carnica

Merkmalsbeurteilungsst. 4-01

Christine Meinhardt, Friedrichstr. 5
16540 Hohen Neuendorf, 03303 / 5027



Heinz Dehn
Dolomitenstraße 48

13187 Berlin

1a Zuchtbuchnr. 4-7-70-2016
Züchter 4-7 Heinz Dehn
Leistungsprüfer/Besitzer 4-7 Heinz Dehn
2a Mutter der Königin 4-7-1-2014
Art der Paarung 3 Linienbelegstelle
Beleg-/Besamungsst. 4-7
4a Anpaarung 4-301-6-2012
Rasse-Linie 10

Arbeitsbienen

Panzerzeichen %			
	O/e	E	R
beurteilt	95.1	4.9	0
zulässig	100	30	0

Haarlänge %			
	k (<0,35)	m (0,35-0,4)	l (>0,4)
gemessen	100	0	0
zulässig	100	30	0

Filzbinden %			
	F (>1)	ff (1)	f (<1)
beurteilt	100	0	0
zulässig	100	50	0

Cubitalindex			
	MW	min	max
gemessen	3,32	2,63	4,22
zulässig	>2,5	>1,86	

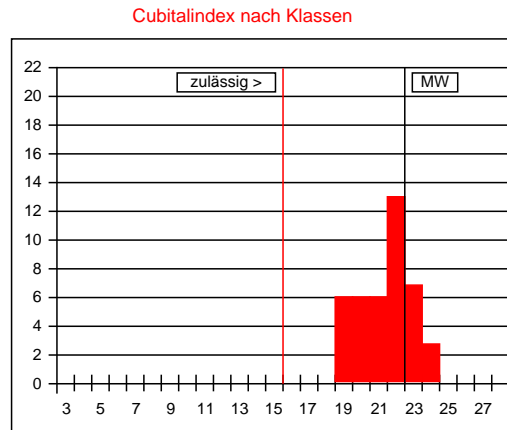

Werte in Klasse 15: 0%
 maximal zulässig: 2%
 Werte in Klasse 15, 16, 17: 0%
 maximal zulässig: 15%

Klasse	Bereich	%
<6	<1,00	
6	1,00-1,06	
7	1,07-1,13	
8	1,14-1,21	
9	1,22-1,30	
10	1,31-1,39	
11	1,40-1,49	
12	1,50-1,60	
13	1,61-1,72	
14	1,73-1,85	
15	1,86-1,99	
16	2,00-2,15	
17	2,16-2,32	
18	2,33-2,52	
19	2,53-2,74	15
20	2,75-2,99	15
21	3,00-3,28	15
22	3,29-3,61	32
23	3,62-3,99	17
24	4,00-4,44	7
25	4,45-4,99	
26	5,00-5,66	
27	5,67-6,49	
>27	>6,49	

Beurteilung von **41 Arbeitsbienen**: rassetypisch für Carnica

Bemerkungen:

Drohnen

Panzerzeichen %			
	O/i	I	R
beurteilt	100	0	0
zulässig	100	0	0

Haarfarbe %					
	gr	lgr/rbr	ge	br	sch
beurteilt	100	0	0	0	0
zulässig	100	100	0	0	0

Cubitalindex			
	MW	min	max
gemessen	2,18	1,40	3,31
zulässig	>1,8	>1,4	

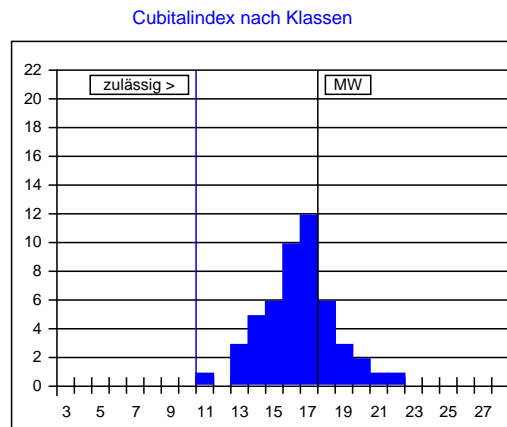

Klasse	Bereich	%
<5	<0,93	
5	0,93-0,99	
6	1,00-1,06	
7	1,07-1,13	
8	1,14-1,21	
9	1,22-1,30	
10	1,31-1,39	
11	1,40-1,49	2
12	1,50-1,60	
13	1,61-1,72	6
14	1,73-1,85	10
15	1,86-1,99	12
16	2,00-2,15	20
17	2,16-2,32	24
18	2,33-2,52	12
19	2,53-2,74	6
20	2,75-2,99	4
21	3,00-3,28	2
22	3,29-3,61	2
23	3,62-3,99	
>23	>3,99	

Beurteilung von **50 Drohnen**: rassetypisch für Carnica

Bemerkungen:

Datum: 18.09.2017

Unterschrift: