

Merkmalsuntersuchungsblatt

gemäß Zuchtrichtlinien des D.I.B. (2002) - Rasse Carnica

Merkmalsbeurteilungsst. 6-002

Ingrid Müller, Südliches Feld 19
29358 Eicklingen, 05144 - 56 00 445

Institut für Bienenkunde Celle
Herzogin-Eleonore-Allee 5

29221 Celle

1a Zuchtbuchnr. **6-1-2144-2015**
Züchter 6-1 Instituts f. Bienenkunde Celle
Leistungsprüfer/Besitzer 6-1 Instituts f. Bienenkunde Celle
2a Mutter der Königin 6-1-496-2013
Art der Paarung 2 Insel
Beleg-/Besamungsst. 6-2
4a Anpaarung 11-1-11507-2012
Rasse-Linie 20

Arbeitsbienen

Panzerzeichen %			
	O/e	E	R
beurteilt	100	0	0
zulässig	100	30	0

Haarlänge %			
	k (<0,35)	m (0,35-0,4)	l (>0,4)
gemessen	98	2	0
zulässig	100	30	0

Filzbinden %			
	F (>1)	ff (1)	f (<1)
beurteilt	90	10	0
zulässig	100	50	0

Cubitalindex			
	MW	min	max
gemessen	2,86	2,33	4,00
zulässig	>2,5	>1,86	

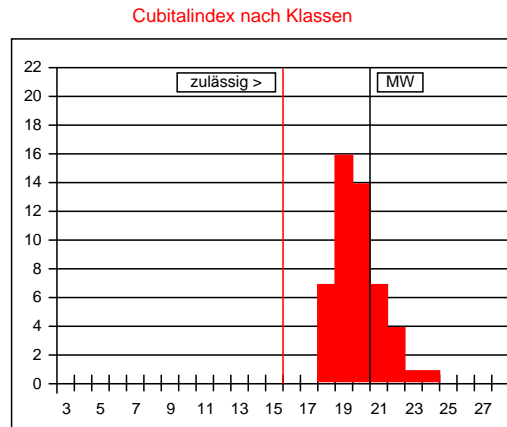

Werte in Klasse 15: 0%
 maximal zulässig: 2%
 Werte in Klasse 15, 16, 17: 0%
 maximal zulässig: 15%

Cubitalindex nach Klassen		
Klasse	Bereich	%
<6	<1,00	
6	1,00-1,06	
7	1,07-1,13	
8	1,14-1,21	
9	1,22-1,30	
10	1,31-1,39	
11	1,40-1,49	
12	1,50-1,60	
13	1,61-1,72	
14	1,73-1,85	
15	1,86-1,99	
16	2,00-2,15	
17	2,16-2,32	
18	2,33-2,52	14
19	2,53-2,74	32
20	2,75-2,99	28
21	3,00-3,28	14
22	3,29-3,61	8
23	3,62-3,99	2
24	4,00-4,44	2
25	4,45-4,99	
26	5,00-5,66	
27	5,67-6,49	
>27	>6,49	

Beurteilung von **50 Arbeitsbienen**: **rassetypisch für Carnica**

Bemerkungen:

Drohnen

Panzerzeichen %			
	O/i	I	R
beurteilt	98	0	2
zulässig	100	0	0

Haarfarbe %					
	gr	lgr/rbr	ge	br	sch
beurteilt	94	6	0	0	0
zulässig	100	100	0	0	0

Cubitalindex			
	MW	min	max
gemessen	1,84	1,36	2,35
zulässig	>1,8	>1,4	

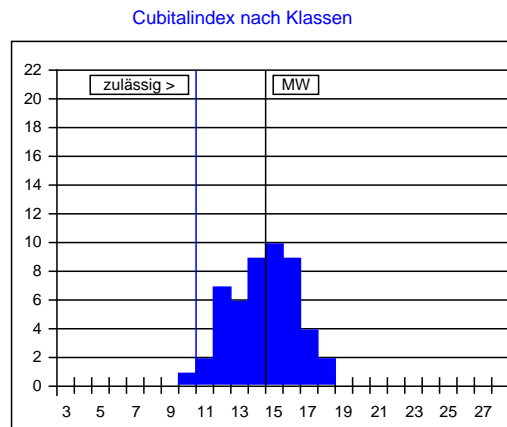

Cubitalindex nach Klassen		
Klasse	Bereich	%
<5	<0,93	
5	0,93-0,99	
6	1,00-1,06	
7	1,07-1,13	
8	1,14-1,21	
9	1,22-1,30	
10	1,31-1,39	2
11	1,40-1,49	4
12	1,50-1,60	14
13	1,61-1,72	12
14	1,73-1,85	18
15	1,86-1,99	20
16	2,00-2,15	18
17	2,16-2,32	8
18	2,33-2,52	4
19	2,53-2,74	
20	2,75-2,99	
21	3,00-3,28	
22	3,29-3,61	
23	3,62-3,99	
>23	>3,99	

Beurteilung von **50 Drohnen**: **nicht rassetypisch für Carnica**

Bemerkungen:

Datum: 29.09.2017

Unterschrift: