

Merkmalsuntersuchungsblatt

gemäß Zuchttrichtlinien des D.I.B. (2002) - Rasse Carnica

Merkmalsbeurteilungsst. 6-002

Ingrid Müller, Südliches Feld 19
29358 Eicklingen, 05144 - 5600445

Institut für Bienenkunde Celle
Herzogin-Eleonore-Allee 5

29221 Celle

1a Zuchtbuchnr. DE-6-1-2776-2019
 Züchter DE-6-1 Instituts f. Bienenkunde Celle
 Leistungsprüfer/Besitzer DE-6-1 Instituts f. Bienenkunde Celle
 2a Mutter der Königin DE-6-1-332-2017
 Art der Paarung 2 Insel
 Beleg-/Besamungsst. DE-6-2 Neuwerk
 4a Anpaarung DE-6-1-2149-2015
 Rasse-Linie 20

Arbeitsbienen

Panzerzeichen %

	O/e	E	R
beurteilt	92	4	4
zulässig	100	30	0

Haarlänge %

	k (<0,35)	m (0,35-0,4)	l (>0,4)
gemessen	94	6	0
zulässig	100	30	0

Filzbinden %

	F (>1)	ff (1)	f (<1)
beurteilt	86	14	0
zulässig	100	50	0

Cubitalindex

	MW	min	max
gemessen	2,83	2,09	3,86
zulässig	>2,5	>1,86	

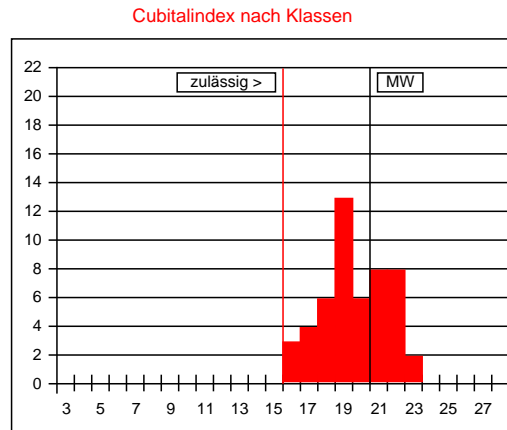

Werte in Klasse 15: 0%
 maximal zulässig: 2%
 Werte in Klasse 15, 16, 17: 14%
 maximal zulässig: 15%

Cubitalindex nach Klassen

Klasse	Bereich	%
<6	<1,00	
6	1,00-1,06	
7	1,07-1,13	
8	1,14-1,21	
9	1,22-1,30	
10	1,31-1,39	
11	1,40-1,49	
12	1,50-1,60	
13	1,61-1,72	
14	1,73-1,85	
15	1,86-1,99	
16	2,00-2,15	6
17	2,16-2,32	8
18	2,33-2,52	12
19	2,53-2,74	26
20	2,75-2,99	12
21	3,00-3,28	16
22	3,29-3,61	16
23	3,62-3,99	4
24	4,00-4,44	
25	4,45-4,99	
26	5,00-5,66	
27	5,67-6,49	
>27	>6,49	

Beurteilung von **50 Arbeitsbienen**: nicht rassetypisch für Carnica

Bemerkungen:

Drohnen

Panzerzeichen %

	O/i	I	R
beurteilt			
zulässig	100	0	0

Haarfarbe %

	gr	lgr/rbr	ge	br	sch
beurteilt					
zulässig	100	100	0	0	0

Cubitalindex

	MW	min	max
gemessen	0,00	0,00	0,00
zulässig	>1,8	>1,4	



Cubitalindex nach Klassen

Klasse	Bereich	%
<5	<0,93	
5	0,93-0,99	
6	1,00-1,06	
7	1,07-1,13	
8	1,14-1,21	
9	1,22-1,30	
10	1,31-1,39	
11	1,40-1,49	
12	1,50-1,60	
13	1,61-1,72	
14	1,73-1,85	
15	1,86-1,99	
16	2,00-2,15	
17	2,16-2,32	
18	2,33-2,52	
19	2,53-2,74	
20	2,75-2,99	
21	3,00-3,28	
22	3,29-3,61	
23	3,62-3,99	
>23	>3,99	

Beurteilung von **0 Drohnen**:

Bemerkungen:

Datum:

Unterschrift: