

# Merkmalsuntersuchungsblatt

gemäß Zuchttrichtlinien des D.I.B. (2002) - Rasse Carnica

Merkmalsbeurteilungsst. 6-001

Edeltraud Schönberger, Herzogin-Eleonor  
29221 Celle,

Institut f. Bienenkunde Celle  
Herzogin-Eleonore-Allee 5

29221 Celle

1a Zuchtbuchnr.

Züchter

Leistungsprüfer/Besitzer

2a Mutter der Königin

Art der Paarung

Beleg-/Besamungsst.

4a Anpaarung

Rasse-Linie

6-1-787-2004

6-1 Instituts f. Bienenkunde Celle

6-1 Instituts f. Bienenkunde Celle

6-1-254-2001

2 Insel

6-2

6-1-1194-2000

20

## Arbeitsbienen

Panzerzeichen %			
	O/e	E	R
beurteilt	100	0	0
zulässig	100	30	0

Haarlänge %			
	k (<0,35)	m (0,35-0,4)	l (>0,4)
gemessen	82	18	0
zulässig	100	30	0

Filzbinden %			
	F (>1)	ff (1)	f (<1)
beurteilt	80	20	0
zulässig	100	50	0

Cubitalindex			
	MW	min	max
gemessen	3,56	2,40	4,50
zulässig	>2,5	>1,86	

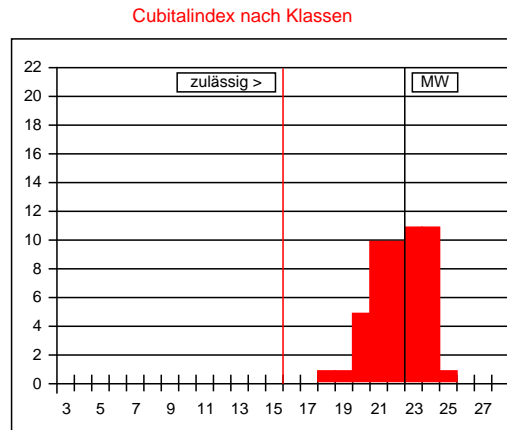

Werte in Klasse 15: 0%  
maximal zulässig: 2%  
Werte in Klasse 15, 16, 17: 0%  
maximal zulässig: 15%

Cubitalindex nach Klassen		
Klasse	Bereich	%
<6	<1,00	
6	1,00-1,06	
7	1,07-1,13	
8	1,14-1,21	
9	1,22-1,30	
10	1,31-1,39	
11	1,40-1,49	
12	1,50-1,60	
13	1,61-1,72	
14	1,73-1,85	
15	1,86-1,99	
16	2,00-2,15	
17	2,16-2,32	
18	2,33-2,52	2
19	2,53-2,74	2
20	2,75-2,99	10
21	3,00-3,28	20
22	3,29-3,61	20
23	3,62-3,99	22
24	4,00-4,44	22
25	4,45-4,99	2
26	5,00-5,66	
27	5,67-6,49	
>27	>6,49	

Beurteilung von **50 Arbeitsbienen**: rassetypisch für Carnica

Bemerkungen:

## Drohnen

Panzerzeichen %			
	O/i	I	R
beurteilt	100	0	0
zulässig	100	0	0

Haarfarbe %					
	gr	lgr/rbr	ge	br	sch
beurteilt	28,9	71,1	0	0	0
zulässig	100	100	0	0	0

Cubitalindex			
	MW	min	max
gemessen	2,40	1,60	3,93
zulässig	>1,8	>1,4	

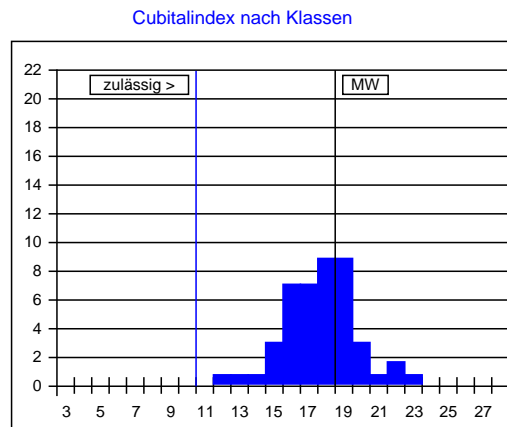

Cubitalindex nach Klassen		
Klasse	Bereich	%
<5	<0,93	
5	0,93-0,99	
6	1,00-1,06	
7	1,07-1,13	
8	1,14-1,21	
9	1,22-1,30	
10	1,31-1,39	
11	1,40-1,49	
12	1,50-1,60	2
13	1,61-1,72	2
14	1,73-1,85	2
15	1,86-1,99	7
16	2,00-2,15	16
17	2,16-2,32	16
18	2,33-2,52	20
19	2,53-2,74	20
20	2,75-2,99	7
21	3,00-3,28	2
22	3,29-3,61	4
23	3,62-3,99	2
>23	>3,99	

Beurteilung von **45 Drohnen**: rassetypisch für Carnica

Bemerkungen:

Datum: 07.05.2013

Unterschrift: