

# Merkmalsuntersuchungsblatt

gemäß Zuchttrichtlinien des D.I.B. (2002) - Rasse Carnica

Merkmalsbeurteilungsst. 6-002

Ingrid Müller, Mühlenweg 78  
29358 Eicklingen, 05149 8326



Herrn  
Friedrich Luther  
Prezeller Weg 11  
  
**29471 Gartow**

**1a Zuchtbuchnr.** **6-13-129-2005**  
Züchter 6-13 Friedrich Luther  
Leistungsprüfer/Besitzer 6-13 Friedrich Luther  
2a Mutter der Königin 6-17-224-2002  
Art der Paarung 2 Insel  
Beleg-/Besamungsst. 6-1  
4a Anpaarung 6-13-662-2001  
Rasse-Linie 21

## Arbeitsbienen

Panzerzeichen %			
	O/e	E	R
beurteilt	100	0	0
zulässig	100	30	0

Haarlänge %			
	k (<0,35)	m (0,35-0,4)	l (>0,4)
gemessen	92	8	0
zulässig	100	30	0

Filzbinden %			
	F (>1)	ff (1)	f (<1)
beurteilt	90	10	0
zulässig	100	50	0

Cubitalindex			
	MW	min	max
gemessen	2,90	2,06	3,88
zulässig	>2,5	>1,86	

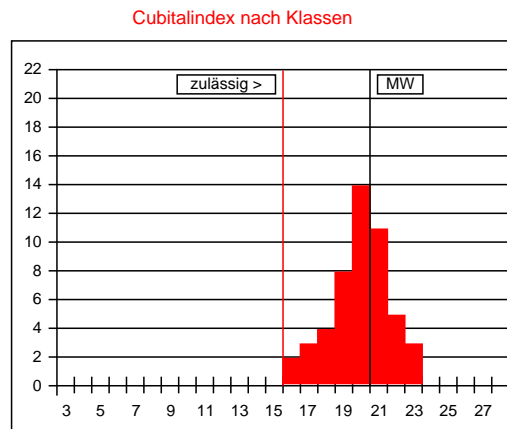

Werte in Klasse 15: 0%  
maximal zulässig: 2%  
Werte in Klasse 15, 16, 17: 10%  
maximal zulässig: 15%

Cubitalindex nach Klassen		
Klasse	Bereich	%
<6	<1,00	
6	1,00-1,06	
7	1,07-1,13	
8	1,14-1,21	
9	1,22-1,30	
10	1,31-1,39	
11	1,40-1,49	
12	1,50-1,60	
13	1,61-1,72	
14	1,73-1,85	
15	1,86-1,99	
16	2,00-2,15	4
17	2,16-2,32	6
18	2,33-2,52	8
19	2,53-2,74	16
20	2,75-2,99	28
21	3,00-3,28	22
22	3,29-3,61	10
23	3,62-3,99	6
24	4,00-4,44	
25	4,45-4,99	
26	5,00-5,66	
27	5,67-6,49	
>27	>6,49	

Beurteilung von **50 Arbeitsbienen**: **rassetypisch für Carnica**

Bemerkungen:

## Drohnen

Panzerzeichen %			
	O/i	I	R
beurteilt	100	0	0
zulässig	100	0	0

Haarfarbe %					
	gr	lgr/rbr	ge	br	sch
beurteilt	42	56	0	0	0
zulässig	100	100	0	0	0

Cubitalindex			
	MW	min	max
gemessen	1,64	1,09	2,75
zulässig	>1,8	>1,4	

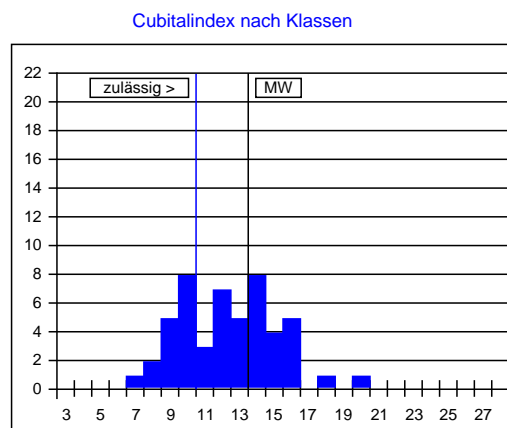

Cubitalindex nach Klassen		
Klasse	Bereich	%
<5	<0,93	
5	0,93-0,99	
6	1,00-1,06	
7	1,07-1,13	2
8	1,14-1,21	4
9	1,22-1,30	10
10	1,31-1,39	16
11	1,40-1,49	6
12	1,50-1,60	14
13	1,61-1,72	10
14	1,73-1,85	16
15	1,86-1,99	8
16	2,00-2,15	10
17	2,16-2,32	
18	2,33-2,52	2
19	2,53-2,74	0
20	2,75-2,99	2
21	3,00-3,28	
22	3,29-3,61	
23	3,62-3,99	
>23	>3,99	

Beurteilung von **50 Drohnen**: **nicht rassetypisch für Carnica**

Bemerkungen:

Datum: 08.02.2011

Unterschrift: