

Merkmalsuntersuchungsblatt

gemäß Zuchttrichtlinien des D.I.B. (2002) - Rasse Carnica

Merkmalsbeurteilungsst. 6-002

Ingrid Müller, Mühlenweg 78
29358 Eicklingen, 05149 8326



Herrn
Aribert Prill
Baringstr. 11

31832 Springe 3

1a Zuchtbuchnr. 6-39-603-2005
Züchter 6-39 Aribert Prill
Leistungsprüfer/Besitzer 6-39 Aribert Prill
2a Mutter der Königin 6-39-567-2004
Art der Paarung 2 Insel
Beleg-/Besamungsst. 6-1
4a Anpaarung 6-13-662-2001
Rasse-Linie 21

Arbeitsbienen

Panzerzeichen %			
	O/e	E	R
beurteilt	100	0	0
zulässig	100	30	0

Haarlänge %			
	k (<0,35)	m (0,35-0,4)	l (>0,4)
gemessen	92	8	0
zulässig	100	30	0

Filzbinden %			
	F (>1)	ff (1)	f (<1)
beurteilt	94	6	0
zulässig	100	50	0

Cubitalindex			
	MW	min	max
gemessen	3,16	2,56	4,30
zulässig	>2,5	>1,86	

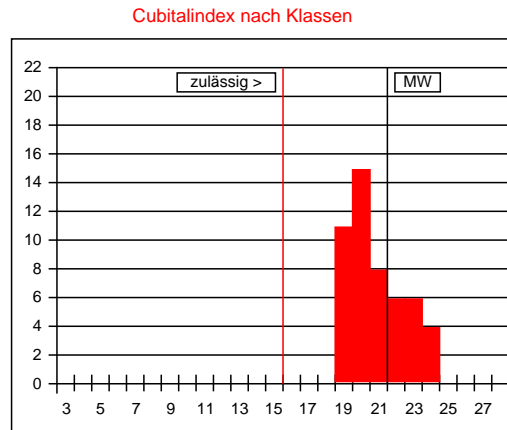

Werte in Klasse 15: 0%
maximal zulässig: 2%
Werte in Klasse 15, 16, 17: 0%
maximal zulässig: 15%

Cubitalindex nach Klassen		
Klasse	Bereich	%
<6	<1,00	
6	1,00-1,06	
7	1,07-1,13	
8	1,14-1,21	
9	1,22-1,30	
10	1,31-1,39	
11	1,40-1,49	
12	1,50-1,60	
13	1,61-1,72	
14	1,73-1,85	
15	1,86-1,99	
16	2,00-2,15	
17	2,16-2,32	
18	2,33-2,52	
19	2,53-2,74	22
20	2,75-2,99	30
21	3,00-3,28	16
22	3,29-3,61	12
23	3,62-3,99	12
24	4,00-4,44	8
25	4,45-4,99	
26	5,00-5,66	
27	5,67-6,49	
>27	>6,49	

Beurteilung von **50 Arbeitsbienen**: rassetypisch für Carnica

Bemerkungen:

Drohnen

Panzerzeichen %			
	O/i	I	R
beurteilt	100	0	0
zulässig	100	0	0

Haarfarbe %					
	gr	lgr/rbr	ge	br	sch
beurteilt	90	10	0	0	0
zulässig	100	100	0	0	0

Cubitalindex			
	MW	min	max
gemessen	2,23	1,56	3,23
zulässig	>1,8	>1,4	

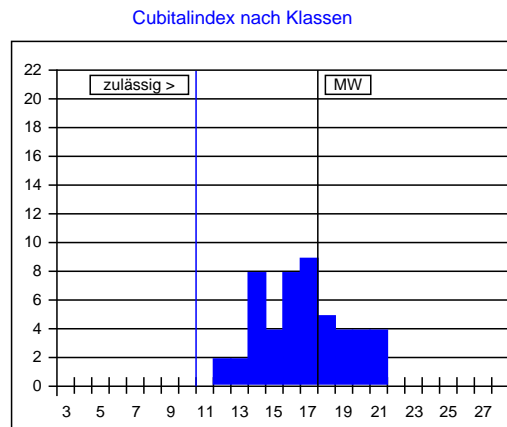

Cubitalindex nach Klassen		
Klasse	Bereich	%
<5	<0,93	
5	0,93-0,99	
6	1,00-1,06	
7	1,07-1,13	
8	1,14-1,21	
9	1,22-1,30	
10	1,31-1,39	
11	1,40-1,49	
12	1,50-1,60	4
13	1,61-1,72	4
14	1,73-1,85	16
15	1,86-1,99	8
16	2,00-2,15	16
17	2,16-2,32	18
18	2,33-2,52	10
19	2,53-2,74	8
20	2,75-2,99	8
21	3,00-3,28	8
22	3,29-3,61	
23	3,62-3,99	
>23	>3,99	

Beurteilung von **50 Drohnen**: rassetypisch für Carnica

Bemerkungen:

Datum: 08.02.2011

Unterschrift: