

# Merkmalsuntersuchungsblatt

gemäß Zuchtrichtlinien des D.I.B. (2002) - Rasse Carnica

Merkmalsbeurteilungsst. 6-003

Frau  
Beate Schweitzer  
Königsberger Str. 33  
  
**38159 Vechelde**

**1a Zuchtbuchnr.** **6-7-613-2006**  
Züchter 6-7 Ewald Homburg  
Leistungsprüfer/Besitzer 6-7 Ewald Homburg  
2a Mutter der Königin 6-7-554-2004  
Art der Paarung 2 Insel  
Beleg-/Besamungsst. 17-5  
4a Anpaarung 7-45-155-2003  
Rasse-Linie 30

## Arbeitsbienen

Panzerzeichen %

	O/e	E	R
beurteilt	100	0	0
zulässig	100	30	0

Haarlänge %

	k (<0,35)	m (0,35-0,4)	l (>0,4)
gemessen	100	0	0
zulässig	100	30	0

Filzbinden %

	F (>1)	ff (1)	f (<1)
beurteilt	100	0	0
zulässig	100	50	0

Cubitalindex

	MW	min	max
gemessen	2,57	1,86	3,78
zulässig	>2,5	>1,86	

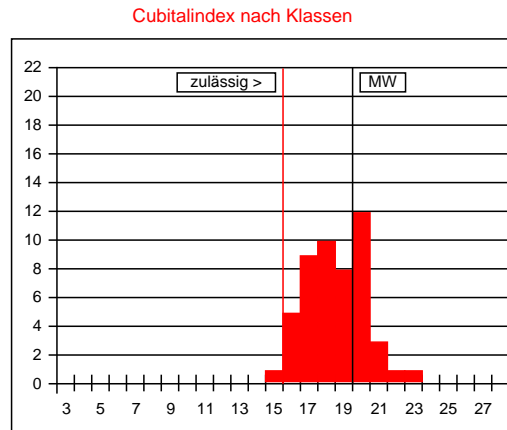

Werte in Klasse 15: 2%  
maximal zulässig: 2%  
Werte in Klasse 15, 16, 17: 30%  
maximal zulässig: 15%

Cubitalindex nach Klassen

Klasse	Bereich	%
<6	<1,00	
6	1,00-1,06	
7	1,07-1,13	
8	1,14-1,21	
9	1,22-1,30	
10	1,31-1,39	
11	1,40-1,49	
12	1,50-1,60	
13	1,61-1,72	
14	1,73-1,85	
15	1,86-1,99	2
16	2,00-2,15	10
17	2,16-2,32	18
18	2,33-2,52	20
19	2,53-2,74	16
20	2,75-2,99	24
21	3,00-3,28	6
22	3,29-3,61	2
23	3,62-3,99	2
24	4,00-4,44	
25	4,45-4,99	
26	5,00-5,66	
27	5,67-6,49	
>27	>6,49	

Beurteilung von **50 Arbeitsbienen**: nicht rassetypisch für Carnica

Bemerkungen:

## Drohnen

Panzerzeichen %

	O/i	I	R
beurteilt	100	0	0
zulässig	100	0	0

Haarfarbe %

	gr	lgr/rbr	ge	br	sch
beurteilt	100	0	0	0	0
zulässig	100	100	0	0	0

Cubitalindex

	MW	min	max
gemessen	2,18	1,52	3,29
zulässig	>1,8	>1,4	

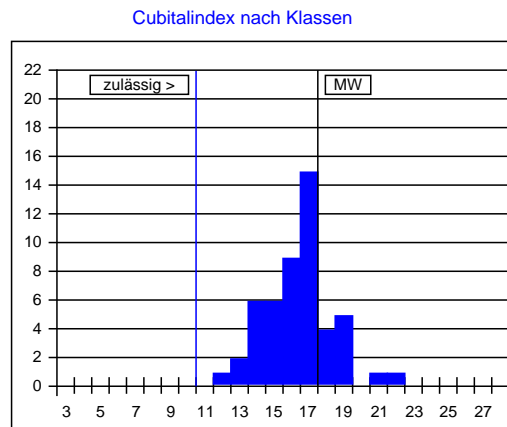

Cubitalindex nach Klassen

Klasse	Bereich	%
<5	<0,93	
5	0,93-0,99	
6	1,00-1,06	
7	1,07-1,13	
8	1,14-1,21	
9	1,22-1,30	
10	1,31-1,39	
11	1,40-1,49	
12	1,50-1,60	2
13	1,61-1,72	4
14	1,73-1,85	12
15	1,86-1,99	12
16	2,00-2,15	18
17	2,16-2,32	30
18	2,33-2,52	8
19	2,53-2,74	10
20	2,75-2,99	
21	3,00-3,28	2
22	3,29-3,61	2
23	3,62-3,99	
>23	>3,99	

Beurteilung von **50 Drohnen**: rassetypisch für Carnica

Bemerkungen:

Datum: 02.02.2013

Unterschrift: