

Merkmalsuntersuchungsblatt

gemäß Zuchtrichtlinien des D.I.B. (2002) - Rasse Carnica

Merkmalsbeurteilungsst. 4-01

Christine Meinhardt, Friedrichstr. 5
16540 Hohen Ndf., 03303 / 502703



Uwe Lindemann
Am Rennweg 22

98724 Neuhaus/Rwg

1a Zuchtbuchnr. 7-129-1-2014
Züchter 7-129 Nikolai Petersen
Leistungsprüfer/Besitzer 7-129 Nikolai Petersen
2a Mutter der Königin 7-129-13-2012
Art der Paarung 1 künstl. Besamung
Beleg-/Besamungsst. 7-23
4a Anpaarung 2-221-124-2011
Rasse-Linie 1

Arbeitsbienen

Panzerzeichen %			
	O/e	E	R
beurteilt	100	0	0
zulässig	100	30	0

Haarlänge %			
	k (<0,35)	m (0,35-0,4)	l (>0,4)
gemessen	100	0	0
zulässig	100	30	0

Filzbinden %			
	F (>1)	ff (1)	f (<1)
beurteilt	92	8	0
zulässig	100	50	0

Cubitalindex			
	MW	min	max
gemessen	3,85	3,17	5,44
zulässig	>2,5	>1,86	

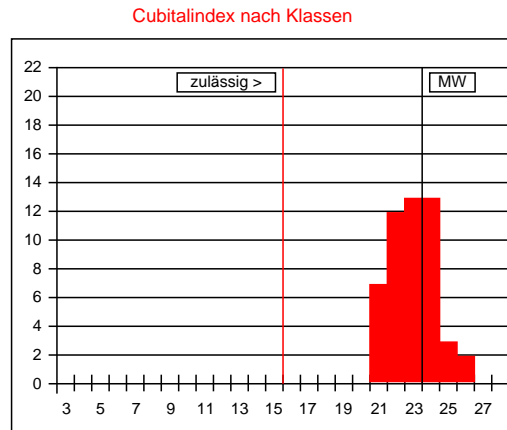

Werte in Klasse 15: 0%
 maximal zulässig: 2%
 Werte in Klasse 15, 16, 17: 0%
 maximal zulässig: 15%

Klasse	Bereich	%
<6	<1,00	
6	1,00-1,06	
7	1,07-1,13	
8	1,14-1,21	
9	1,22-1,30	
10	1,31-1,39	
11	1,40-1,49	
12	1,50-1,60	
13	1,61-1,72	
14	1,73-1,85	
15	1,86-1,99	
16	2,00-2,15	
17	2,16-2,32	
18	2,33-2,52	
19	2,53-2,74	
20	2,75-2,99	
21	3,00-3,28	14
22	3,29-3,61	24
23	3,62-3,99	26
24	4,00-4,44	26
25	4,45-4,99	6
26	5,00-5,66	4
27	5,67-6,49	
>27	>6,49	

Beurteilung von 50 Arbeitsbienen: rassetypisch für Carnica

Bemerkungen:

Drohnen

Panzerzeichen %			
	O/i	I	R
beurteilt	100	0	0
zulässig	100	0	0

Haarfarbe %					
	gr	lgr/rbr	ge	br	sch
beurteilt	100	0	0	0	0
zulässig	100	100	0	0	0

Cubitalindex			
	MW	min	max
gemessen	2,84	1,97	4,09
zulässig	>1,8	>1,4	

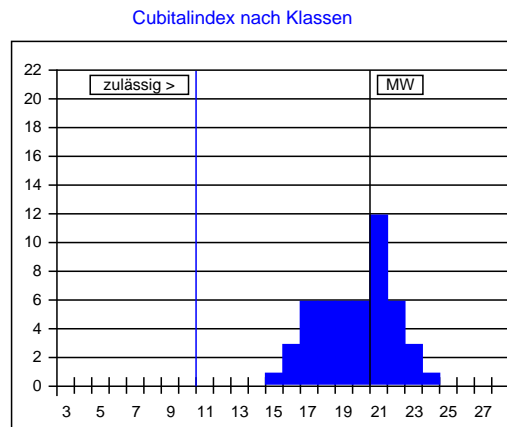

Klasse	Bereich	%
<5	<0,93	
5	0,93-0,99	
6	1,00-1,06	
7	1,07-1,13	
8	1,14-1,21	
9	1,22-1,30	
10	1,31-1,39	
11	1,40-1,49	
12	1,50-1,60	
13	1,61-1,72	
14	1,73-1,85	
15	1,86-1,99	2
16	2,00-2,15	6
17	2,16-2,32	12
18	2,33-2,52	12
19	2,53-2,74	12
20	2,75-2,99	12
21	3,00-3,28	24
22	3,29-3,61	12
23	3,62-3,99	6
>23	>3,99	2

Beurteilung von 50 Drohnen: rassetypisch für Carnica

Bemerkungen:

Datum: 10.06.2016

Unterschrift: