

Merkmalsuntersuchungsblatt

gemäß Zuchttrichtlinien des D.I.B. (2002) - Rasse Carnica

Merkmalsbeurteilungsst. 6-002

Ingrid Müller, Mühlenweg 78
29358 Eicklingen, 05149 8326

Herrn
Ernst Hofmann
Poststrasse 22

64757 Rothenberg-Ober Hainbrunn

1a Zuchtbuchnr. 7-160-147-2011
Züchter 7-160 Ernst Hofmann
Leistungsprüfer/Besitzer 7-160 Ernst Hofmann
2a Mutter der Königin 7-122-56-2010
Art der Paarung 4 Rassebelegstelle
Beleg-/Besamungsst. 7-4
4a Anpaarung 7-122-54-2006
Rasse-Linie

Arbeitsbienen

Panzerzeichen %

	O/e	E	R
beurteilt	100	0	0
zulässig	100	30	0

Haarlänge %

	k (<0,35)	m (0,35-0,4)	l (>0,4)
gemessen	94	6	0
zulässig	100	30	0

Filzbinden %

	F (>1)	ff (1)	f (<1)
beurteilt	90	10	0
zulässig	100	50	0

Cubitalindex

	MW	min	max
gemessen	3,81	2,09	6,00
zulässig	>2,5	>1,86	

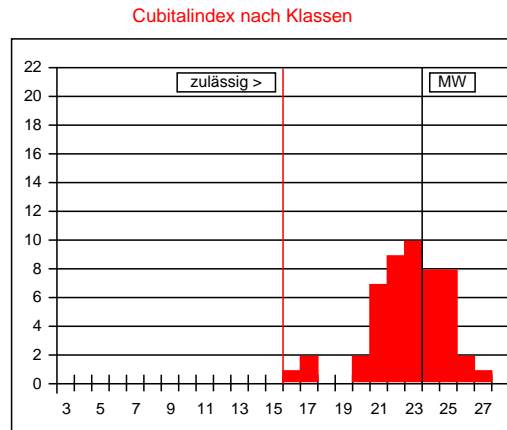

Werte in Klasse 15: 0%
maximal zulässig: 2%
Werte in Klasse 15, 16, 17: 6%
maximal zulässig: 15%

Cubitalindex nach Klassen

Klasse	Bereich	%
<6	<1,00	
6	1,00-1,06	
7	1,07-1,13	
8	1,14-1,21	
9	1,22-1,30	
10	1,31-1,39	
11	1,40-1,49	
12	1,50-1,60	
13	1,61-1,72	
14	1,73-1,85	
15	1,86-1,99	
16	2,00-2,15	2
17	2,16-2,32	4
18	2,33-2,52	
19	2,53-2,74	
20	2,75-2,99	4
21	3,00-3,28	14
22	3,29-3,61	18
23	3,62-3,99	20
24	4,00-4,44	16
25	4,45-4,99	16
26	5,00-5,66	4
27	5,67-6,49	2
>27	>6,49	

Beurteilung von 50 Arbeitsbienen: rassetypisch für Carnica

Bemerkungen:

Drohnen

Panzerzeichen %

	O/i	I	R
beurteilt	100	0	0
zulässig	100	0	0

Haarfarbe %

	gr	lgr/rbr	ge	br	sch
beurteilt	32	68	0	0	0
zulässig	100	100	0	0	0

Cubitalindex

	MW	min	max
gemessen	2,90	2,00	4,03
zulässig	>1,8	>1,4	

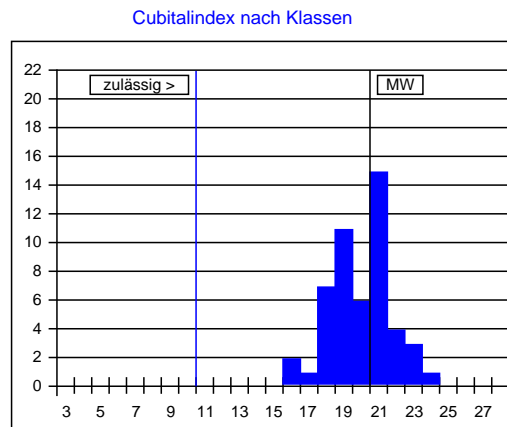

Cubitalindex nach Klassen

Klasse	Bereich	%
<5	<0,93	
5	0,93-0,99	
6	1,00-1,06	
7	1,07-1,13	
8	1,14-1,21	
9	1,22-1,30	
10	1,31-1,39	
11	1,40-1,49	
12	1,50-1,60	
13	1,61-1,72	
14	1,73-1,85	
15	1,86-1,99	
16	2,00-2,15	4
17	2,16-2,32	2
18	2,33-2,52	14
19	2,53-2,74	22
20	2,75-2,99	12
21	3,00-3,28	30
22	3,29-3,61	8
23	3,62-3,99	6
>23	>3,99	2

Beurteilung von 50 Drohnen: rassetypisch für Carnica

Bemerkungen:

Datum: 20.06.2012

Unterschrift: