

Merkmalsuntersuchungsblatt

gemäß Zuchttrichtlinien des D.I.B. (2002) - Rasse Carnica

Merkmalsbeurteilungsst. 6-002

Ingrid Müller, Mühlenweg 78
29358 Eicklingen, 05149 8326

Herrn
Aloys Mehler
Kolpingstr. 6

36115 Hilders

1a Zuchtbuchnr. 7-166-2-2009
Züchter 7-166 Aloys Mehler
Leistungsprüfer/Besitzer 7-45 LLH Bieneninstitut
2a Mutter der Königin 7-166-20-2008
Art der Paarung 2 Insel
Beleg-/Besamungsst. 17-4
4a Anpaarung 6-42-972-2006
Rasse-Linie 1

Arbeitsbienen

Panzerzeichen %			
	O/e	E	R
beurteilt	100	0	0
zulässig	100	30	0

Haarlänge %			
	k (<0,35)	m (0,35-0,4)	l (>0,4)
gemessen	92	8	0
zulässig	100	30	0

Filzbinden %			
	F (>1)	ff (1)	f (<1)
beurteilt	88	12	0
zulässig	100	50	0

Cubitalindex			
	MW	min	max
gemessen	3,45	2,72	5,47
zulässig	>2,5	>1,86	

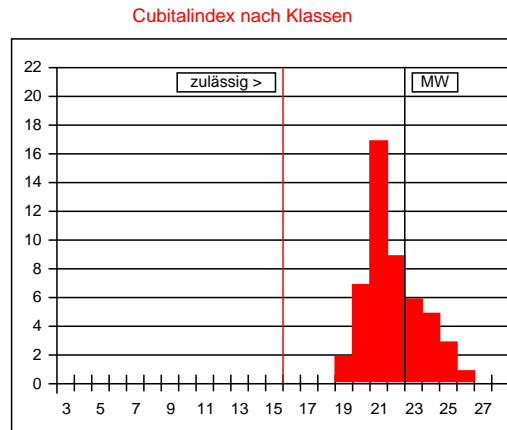

Werte in Klasse 15: 0%
 maximal zulässig: 2%
 Werte in Klasse 15, 16, 17: 0%
 maximal zulässig: 15%

Cubitalindex nach Klassen		
Klasse	Bereich	%
<6	<1,00	
6	1,00-1,06	
7	1,07-1,13	
8	1,14-1,21	
9	1,22-1,30	
10	1,31-1,39	
11	1,40-1,49	
12	1,50-1,60	
13	1,61-1,72	
14	1,73-1,85	
15	1,86-1,99	
16	2,00-2,15	
17	2,16-2,32	
18	2,33-2,52	
19	2,53-2,74	4
20	2,75-2,99	14
21	3,00-3,28	34
22	3,29-3,61	18
23	3,62-3,99	12
24	4,00-4,44	10
25	4,45-4,99	6
26	5,00-5,66	2
27	5,67-6,49	
>27	>6,49	

Beurteilung von **50 Arbeitsbienen**: rassetypisch für Carnica

Bemerkungen:

Drohnen

Panzerzeichen %			
	O/i	I	R
beurteilt	100	0	0
zulässig	100	0	0

Haarfarbe %					
	gr	lgr/rbr	ge	br	sch
beurteilt	100	0	0	0	0
zulässig	100	100	0	0	0

Cubitalindex			
	MW	min	max
gemessen	2,21	1,60	3,31
zulässig	>1,8	>1,4	

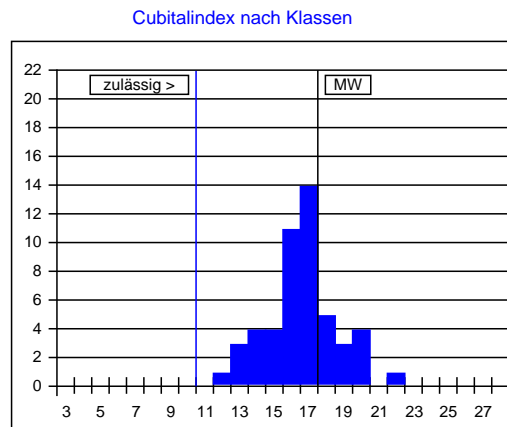

Cubitalindex nach Klassen		
Klasse	Bereich	%
<5	<0,93	
5	0,93-0,99	
6	1,00-1,06	
7	1,07-1,13	
8	1,14-1,21	
9	1,22-1,30	
10	1,31-1,39	
11	1,40-1,49	
12	1,50-1,60	2
13	1,61-1,72	6
14	1,73-1,85	8
15	1,86-1,99	8
16	2,00-2,15	22
17	2,16-2,32	28
18	2,33-2,52	10
19	2,53-2,74	6
20	2,75-2,99	8
21	3,00-3,28	
22	3,29-3,61	2
23	3,62-3,99	
>23	>3,99	

Beurteilung von **50 Drohnen**: rassetypisch für Carnica

Bemerkungen:

Datum: 11.05.2011

Unterschrift: