

# Merkmalsuntersuchungsblatt

gemäß Zuchtrichtlinien des D.I.B. (2002) - Rasse Carnica

Merkmalsbeurteilungsst. 6-002

Ingrid Müller, Südliches Feld 19  
29358 Eicklingen, 05144 - 56 00 445

LLH Bieneninstitut  
Erlenstraße 9

35274 Kirchhain

**1a Zuchtbuchnr.** 7-45-191-2015  
**Züchter** 7-45 LLH Bieneninstitut  
**Leistungsprüfer/Besitzer** 7-45 LLH Bieneninstitut  
**2a Mutter der Königin** 7-174-404-2013  
**Art der Paarung** 1 künstl. Besamung  
**Beleg-/Besamungsst.** 7-45  
**4a Anpaarung** 7-45-526-2012  
**Rasse-Linie** 1

## Arbeitsbienen

| Panzerzeichen % |     |    |   |
|-----------------|-----|----|---|
|                 | O/e | E  | R |
| beurteilt       | 100 | 0  | 0 |
| zulässig        | 100 | 30 | 0 |

| Haarlänge % |           |              |          |
|-------------|-----------|--------------|----------|
|             | k (<0,35) | m (0,35-0,4) | l (>0,4) |
| gemessen    | 94        | 6            | 0        |
| zulässig    | 100       | 30           | 0        |

| Filzbinden % |        |        |        |
|--------------|--------|--------|--------|
|              | F (>1) | ff (1) | f (<1) |
| beurteilt    | 94     | 6      | 0      |
| zulässig     | 100    | 50     | 0      |

| Cubitalindex |      |       |      |
|--------------|------|-------|------|
|              | MW   | min   | max  |
| gemessen     | 3,12 | 2,28  | 5,00 |
| zulässig     | >2,5 | >1,86 |      |

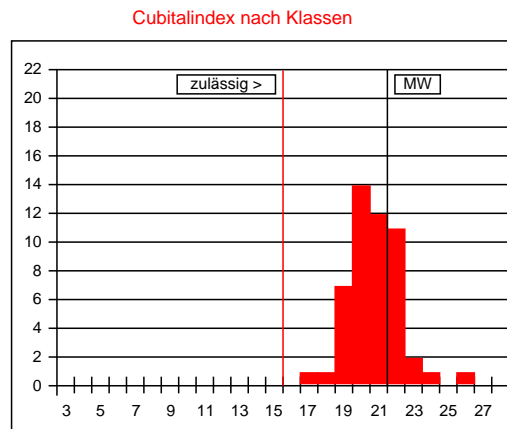

Werte in Klasse 15: 0%  
 maximal zulässig: 2%  
 Werte in Klasse 15, 16, 17: 2%  
 maximal zulässig: 15%

| Cubitalindex nach Klassen |           |    |
|---------------------------|-----------|----|
| Klasse                    | Bereich   | %  |
| <6                        | <1,00     |    |
| 6                         | 1,00-1,06 |    |
| 7                         | 1,07-1,13 |    |
| 8                         | 1,14-1,21 |    |
| 9                         | 1,22-1,30 |    |
| 10                        | 1,31-1,39 |    |
| 11                        | 1,40-1,49 |    |
| 12                        | 1,50-1,60 |    |
| 13                        | 1,61-1,72 |    |
| 14                        | 1,73-1,85 |    |
| 15                        | 1,86-1,99 |    |
| 16                        | 2,00-2,15 |    |
| 17                        | 2,16-2,32 | 2  |
| 18                        | 2,33-2,52 | 2  |
| 19                        | 2,53-2,74 | 14 |
| 20                        | 2,75-2,99 | 28 |
| 21                        | 3,00-3,28 | 24 |
| 22                        | 3,29-3,61 | 22 |
| 23                        | 3,62-3,99 | 4  |
| 24                        | 4,00-4,44 | 2  |
| 25                        | 4,45-4,99 |    |
| 26                        | 5,00-5,66 | 2  |
| 27                        | 5,67-6,49 |    |
| >27                       | >6,49     |    |

Beurteilung von **50 Arbeitsbienen**: rassetypisch für Carnica

Bemerkungen:

## Drohnen

| Panzerzeichen % |     |   |   |
|-----------------|-----|---|---|
|                 | O/i | I | R |
| beurteilt       | 100 | 0 | 0 |
| zulässig        | 100 | 0 | 0 |

| Haarfarbe % |     |         |    |    |     |
|-------------|-----|---------|----|----|-----|
|             | gr  | lgr/rbr | ge | br | sch |
| beurteilt   | 100 | 0       | 0  | 0  | 0   |
| zulässig    | 100 | 100     | 0  | 0  | 0   |

| Cubitalindex |      |      |      |
|--------------|------|------|------|
|              | MW   | min  | max  |
| gemessen     | 2,37 | 1,68 | 2,97 |
| zulässig     | >1,8 | >1,4 |      |

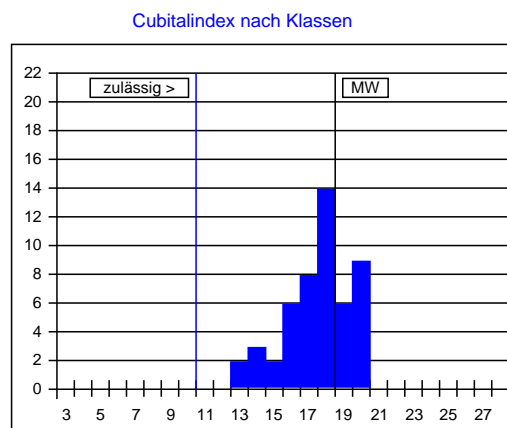

| Cubitalindex nach Klassen |           |    |
|---------------------------|-----------|----|
| Klasse                    | Bereich   | %  |
| <5                        | <0,93     |    |
| 5                         | 0,93-0,99 |    |
| 6                         | 1,00-1,06 |    |
| 7                         | 1,07-1,13 |    |
| 8                         | 1,14-1,21 |    |
| 9                         | 1,22-1,30 |    |
| 10                        | 1,31-1,39 |    |
| 11                        | 1,40-1,49 |    |
| 12                        | 1,50-1,60 |    |
| 13                        | 1,61-1,72 | 4  |
| 14                        | 1,73-1,85 | 6  |
| 15                        | 1,86-1,99 | 4  |
| 16                        | 2,00-2,15 | 12 |
| 17                        | 2,16-2,32 | 16 |
| 18                        | 2,33-2,52 | 28 |
| 19                        | 2,53-2,74 | 12 |
| 20                        | 2,75-2,99 | 18 |
| 21                        | 3,00-3,28 |    |
| 22                        | 3,29-3,61 |    |
| 23                        | 3,62-3,99 |    |
| >23                       | >3,99     |    |

Beurteilung von **50 Drohnen**: rassetypisch für Carnica

Bemerkungen:

Datum: 28.03.2017

Unterschrift: