

# Merkmalsuntersuchungsblatt

gemäß Zuchttrichtlinien des D.I.B. (2002) - Rasse Carnica

Merkmalsbeurteilungsst. 6-002

Ingrid Müller, Südliches Feld 19

29358 Eicklingen, 05144 - 5600445

LLH Bieneninstitut  
Erlenstraße 9

35274 Kirchhain

1a Zuchtbuchnr.

DE-7-45-536-2022

Züchter

DE-7-45 LLH Bieneninstitut Kirchhain

Leistungsprüfer/Besitzer

DE-7-45 LLH Bieneninstitut Kirchhain

2a Mutter der Königin

DE-7-45-142-2020

Art der Paarung

2 Insel

Beleg-/Besamungsst.

DE-17-5 AGT Varroatoleranzbelegstelle Nordern

4a Anpaarung

DE-7-45-600-2019

Rasse-Linie

Carnica

## Arbeitsbienen

### Panzerzeichen %

	O/e	E	R
beurteilt	100	0	0
zulässig	100	30	0

### Haarlänge %

	k (<0,35)	m (0,35-0,4)	l (>0,4)
gemessen	100	0	0
zulässig	100	30	0

### Filzbinden %

	F (>1)	ff (1)	f (<1)
beurteilt	100	0	0
zulässig	100	50	0

### Cubitalindex

	MW	min	max
gemessen	3,59	2,14	5,29
zulässig	>2,5	>1,86	

### Cubitalindex nach Klassen

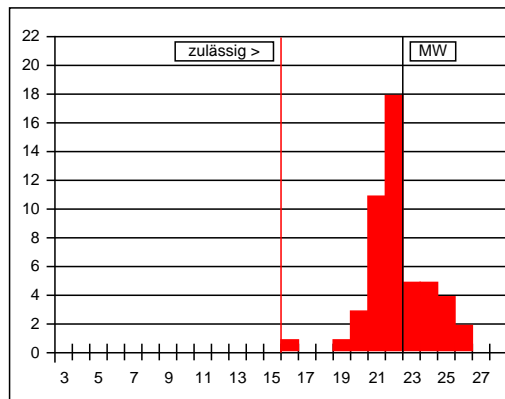

Werte in Klasse 15: 0%  
 maximal zulässig: 2%  
 Werte in Klasse 15, 16, 17: 2%  
 maximal zulässig: 15%

### Cubitalindex nach Klassen

Klasse	Bereich	%
<6	<1,00	
6	1,00-1,06	
7	1,07-1,13	
8	1,14-1,21	
9	1,22-1,30	
10	1,31-1,39	
11	1,40-1,49	
12	1,50-1,60	
13	1,61-1,72	
14	1,73-1,85	
15	1,86-1,99	
16	2,00-2,15	2
17	2,16-2,32	
18	2,33-2,52	
19	2,53-2,74	2
20	2,75-2,99	6
21	3,00-3,28	22
22	3,29-3,61	36
23	3,62-3,99	10
24	4,00-4,44	10
25	4,45-4,99	8
26	5,00-5,66	4
27	5,67-6,49	
>27	>6,49	

Beurteilung von 50 Arbeitsbienen: rassetypisch für Carnica

Bemerkungen:

## Drohnen

### Panzerzeichen %

	O/i	I	R
beurteilt	100	0	0
zulässig	100	0	0

### Haarfarbe %

	gr	lgr/rbr	ge	br	sch
beurteilt	90	10	0	0	0
zulässig	100	100	0	0	0

### Cubitalindex

	MW	min	max
gemessen	2,45	1,45	3,52
zulässig	>1,8	>1,4	

### Cubitalindex nach Klassen

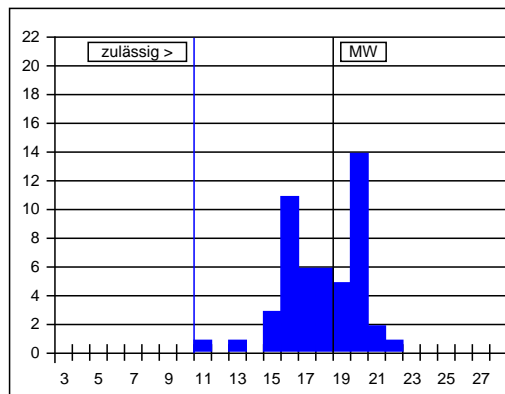

### Cubitalindex nach Klassen

Klasse	Bereich	%
<5	<0,93	
5	0,93-0,99	
6	1,00-1,06	
7	1,07-1,13	
8	1,14-1,21	
9	1,22-1,30	
10	1,31-1,39	
11	1,40-1,49	2
12	1,50-1,60	
13	1,61-1,72	2
14	1,73-1,85	
15	1,86-1,99	6
16	2,00-2,15	22
17	2,16-2,32	12
18	2,33-2,52	12
19	2,53-2,74	10
20	2,75-2,99	28
21	3,00-3,28	4
22	3,29-3,61	2
23	3,62-3,99	
>23	>3,99	

Beurteilung von 50 Drohnen: rassetypisch für Carnica

Bemerkungen:

Datum: 03.04.2024

Unterschrift: