

# Merkmalsuntersuchungsblatt

gemäß Zuchtrichtlinien des D.I.B. (2002) - Rasse Carnica

Merkmalsbeurteilungsst. 6-002

Ingrid Müller, Südliches Feld 19  
29358 Eicklingen, 05144 - 5600445

Herrn  
Bart Barten  
Thorbeckelaan 34  
  
2564 BP Den Haag

**1a Zuchtbuchnr.** **NL-55-3-4-2019**  
Züchter NL-55-3 Bart Barten  
Leistungsprüfer/Besitzer NL-55-3 Bart Barten  
2a Mutter der Königin NL-55-3-48-2018  
Art der Paarung 2 Insel  
Beleg-/Besamungsst. DE-17-5 Norderney  
4a Anpaarung DE-7-45-333-2016  
Rasse-Linie 2

## Arbeitsbienen

Panzerzeichen %			
	O/e	E	R
beurteilt	100	0	0
zulässig	100	30	0

Haarlänge %			
	k (<0,35)	m (0,35-0,4)	l (>0,4)
gemessen	94	6	0
zulässig	100	30	0

Filzbinden %			
	F (>1)	ff (1)	f (<1)
beurteilt	90	10	0
zulässig	100	50	0

Cubitalindex			
	MW	min	max
gemessen	3,13	2,41	4,19
zulässig	>2,5	>1,86	

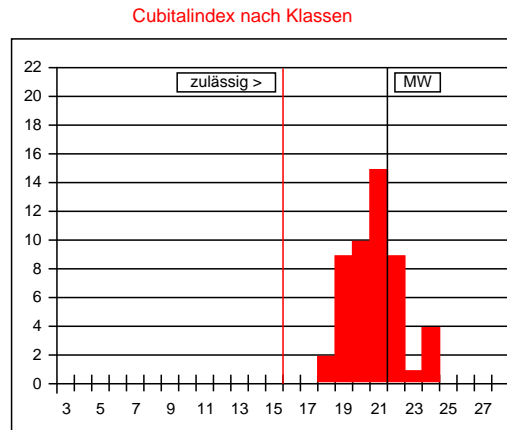

Werte in Klasse 15: 0%  
maximal zulässig: 2%  
Werte in Klasse 15, 16, 17: 0%  
maximal zulässig: 15%

Cubitalindex nach Klassen		
Klasse	Bereich	%
<6	<1,00	
6	1,00-1,06	
7	1,07-1,13	
8	1,14-1,21	
9	1,22-1,30	
10	1,31-1,39	
11	1,40-1,49	
12	1,50-1,60	
13	1,61-1,72	
14	1,73-1,85	
15	1,86-1,99	
16	2,00-2,15	
17	2,16-2,32	
18	2,33-2,52	4
19	2,53-2,74	18
20	2,75-2,99	20
21	3,00-3,28	30
22	3,29-3,61	18
23	3,62-3,99	2
24	4,00-4,44	8
25	4,45-4,99	
26	5,00-5,66	
27	5,67-6,49	
>27	>6,49	

Beurteilung von **50 Arbeitsbienen**: **rassetypisch für Carnica**

Bemerkungen:

## Drohnen

Panzerzeichen %			
	O/i	I	R
beurteilt	119	0	0
zulässig	100	0	0

Haarfarbe %					
	gr	lgr/rbr	ge	br	sch
beurteilt	83,3	16,7	0	0	0
zulässig	100	100	0	0	0

Cubitalindex			
	MW	min	max
gemessen	2,41	1,82	3,80
zulässig	>1,8	>1,4	

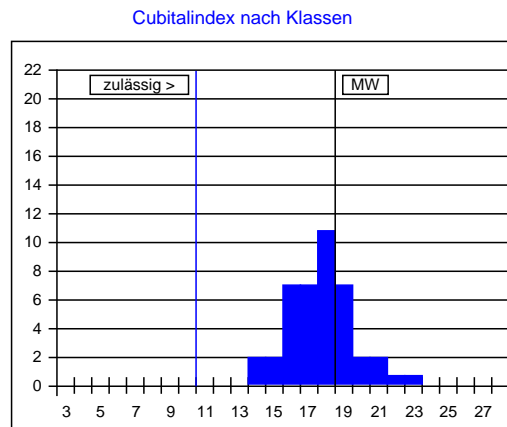

Cubitalindex nach Klassen		
Klasse	Bereich	%
<5	<0,93	
5	0,93-0,99	
6	1,00-1,06	
7	1,07-1,13	
8	1,14-1,21	
9	1,22-1,30	
10	1,31-1,39	
11	1,40-1,49	
12	1,50-1,60	
13	1,61-1,72	
14	1,73-1,85	5
15	1,86-1,99	5
16	2,00-2,15	17
17	2,16-2,32	17
18	2,33-2,52	26
19	2,53-2,74	17
20	2,75-2,99	5
21	3,00-3,28	5
22	3,29-3,61	2
23	3,62-3,99	2
>23	>3,99	

Beurteilung von **42 Drohnen**: **rassetypisch für Carnica**

Bemerkungen:

Datum:

Unterschrift: